# 17. OLDENBURGER MÜNSTERLANDSCHAU

Gelände der Reithalle Lindern 2015

## 29.8.15 TIERSCHAU

## 29./30.8.15 GEWERBESCHAU

*Mit Sicherheit mehr Erfolg!*

## Vitolasan Kälberstart- und Mastfutter
**mit Getreide- und Maisflocken**

- schmackhaft
- hochverdaulich
- stabilisiert den pH-Wert im Pansen
- reguliert die Verdauung

**F+W Vitolasan:**
Höchste Zunahme bei bester Tiergesundheit.

www.fleming-wendeln.de

Fleming + Wendeln GmbH & Co. KG
Auf'm Halskamp 12 • 49681 Garrel
Tel: 0 44 74/89 07 0 • Fax: 0 44 74/89 07 80 0

Fleming + Wendeln

# 17. Oldenburger Münsterlandschau

Gelände der Reithalle Lindern
am 29. August 2015

Ein herzliches

## Dankeschön

allen, die unsere Tierschau unterstützt haben.

Dieser Dank gilt insbesondere

- den Ausstellern und Beschickern
- den Preisstiftern und Sponsoren
- den Inserenten in diesem Katalog
- und allen Mitarbeitern und ehrenamtlichen Helfern

Wir wünschen allen Besuchern der Tierschau
einen angenehmen Aufenthalt.

Tierschauverein Oldenburger Münsterland e.V.

Hubert Moorkamp
Vorsitzender

Wilhelm Jansen
Geschäftsführer

## Rebo Landmaschinen GmbH

wir sind seit über 30 Jahren in der Land-, Bau- und Industrietechnik tätig und bieten das volle Produktsegment unsere premium Hersteller an. Mit John Deere, weltweit größter Landtechnikhersteller, decken wir den Bedarf unserer Landwirte und Lohnunternehmen mit Maschinen von 55 bis 625 PS ab. Für die Bau- und Industriewirtschaft verfügen wir mit Manitou über ein großes Sortiment von Teleskopladern, Gabelstaplern, Arbeitsbühnen, Mitnahmestapler und elektrischen Hubwagen für die Lagerlogistik. Die hohen Anforderungen der Transportlogistik decken wir neuerdings mit Fliegl, die Nr. 1 im Bereich der Agraranhänger in Europa ab.

In unseren sechs Standorten stellen sich 140 Mitarbeiter - darunter 30 Auszubildende - den Anforderungen der Kundschaft. Unser kompetentes Team bietet beste Vertriebs- und Servicedienstleistungen und wurde sogar zum Bundessieger des Shell Service Awards ausgezeichnet.

Über Ihren Besuch in einen unserer sechs Standorte würden wir uns freuen!

**Auf einen Blick:**
- Gründung: 1984
- Hauptsitz: Rechterfeld
- Mitarbeiter: rund 140
- Standorte: 6

**Leistungsspektrum:**
- Vertrieb
- Service
- Ersatzteilversorgung

**Schwesterfirmen:**
- Rebo Motorgeräte, Clp.
- B+S Landtechnik, Grabow

# Programm

## Samstag, 29. August 2015

| | |
|---|---|
| 10.00 Uhr | Eröffnung und Beginn des Richtens aller Tiergattungen (Rind, Kleinpferd, Schafe, Geflügel, Kaninchen) |
| 10.00 Uhr | Deutsche Meisterschaften der Ouessantschafe |
| 11.00 Uhr | Jungzüchtertierschau |
| 12.30 Uhr | Mittagsbuffet im Festzelt |
| 14.30 Uhr | Siegerehrung aller Tiergattungen mit Grußworten des Schirmherren Herrn Landrat Johann Wimberg |
| 15.30 Uhr | Modenschau der Linderner Geschäftsleute mit Kaffee und Kuchen |
| 20.00 Uhr | **PARTY FÜR ALLE · EINTRITT FREI** |

## Sonntag, 30. August 2015

| | |
|---|---|
| 10.30 Uhr | Gottesdienst im Festzelt durch Pastor Thomas<br>Mitgestaltung: Chor „Feel Harmonie“ (Leitung: Heiner Kemme) |
| 12.00 Uhr | Frühschoppen und Eröffung der Gewerbeschau<br>Verpflegung aus der Gulaschkanone |
| 12.00 Uhr | Reitturnier des RuF Lindern:<br>• Pony- und Führzügelklasse<br>• Reiterprüfung<br>• E-Dressur<br>• E-Springen |

## An beiden Tagen: Große Gewerbe- und Maschinenausstellung

in der Reithalle und auf dem Freigelände

Aktivitäten der Landfrauen und der Landjugend, Jagdhornbläser, Hegering Lindern mit einem Schießkino und der rollenden Waldschule, Oldtimerausstellung, Kinderschminken, Hüpfburg, Karussell, Stroh-Kletteranlage, Quadfahren für Kinder, Ponyreiten, usw.

Partner der Landwirtschaft

# Alles für Ihren Erfolg ...

Mischfutter

Acker- und Pflanzenbau

Naturdungvermittlung

Energie und Brennstoffe

Baustoffe

Haus- und Gartenmärkte

## ... immer in Ihrer Nähe!

Sicherheit - Qualität - Verantwortung

GSagri

GS agri eG - Raiffeisenstr. 4 - 49685 Schneiderkrug - Tel: 0 44 47 / 802 - 0

# Grußwort des Landkreises Cloppenburg

Tierschau des Tierschauvereins Oldenburger Münsterland

Zur Tierschau des Tierschauvereins Oldenburger Münsterland möchte ich allen Tierzüchtern, Ausstellern und Gästen herzliche Grüße unseres Landkreises Cloppenburg übermitteln.

Tierschauen haben in unserem Landkreis Cloppenburg eine lange und große Tradition. Trotz des Wandels in der Landwirtschaft üben sie auch heute noch große Anziehungskraft auf weite Teile der Bevölkerung aus. Auch unsere Wirtschaftsstruktur ist nach wie vor von Landwirtschaft und Betrieben der Ernährungswirtschaft geprägt, bietet aber auch darüber hinaus eine große Branchenvielfalt. Diese breit gefächerte Wirtschaftsstruktur, deren Rückgrat die mittelständischen Unternehmen bilden, gilt es zu unterstützen und weiterzuentwickeln.

Daher freue ich mich, dass die Tierschau mit einer Gewerbeschau sowie einer Maschinenausstellung kombiniert ist. Branchenmix und Vielfalt sorgen für eine gesunde Wirtschaftsstruktur im Landkreis Cloppenburg und fangen konjunkturelle Schwankungen ab.

Ich wünsche den Tierzüchtern eine erfolgreiche Präsentation ihrer Tiere und allen Marktbeschickern reges Interesse an den ausgestellten Produkten. Allen Besuchern wünsche ich einen abwechslungsreichen Tag auf der Tier- und Gewerbeschau in Lindern.

Cloppenburg, im Juli 2015

Johann Wimberg
Landrat des Landkreises Cloppenburg

# HERZLICH WILLKOMMEN

## in der Gemeinde Lindern

Besuchen Sie die kleinste Gemeinde im Landkreis Cloppenburg und entdecken Sie Sehenswertes und viel Kultur!

Hier in unserer hübschen Gemeinde Lindern finden Sie, umrahmt vom wunderschönen Marktplatz, die neugotische Pfarrkirche St. Katharina von Siena, die alte Büterwerkstatt sowie den Kulturpfad mit Kunstwerken nationaler und internationaler Künstler, der am Heimathaus beginnt und quer durch die Gemeinde führt.

Auch die Mühle Hermeling sowie das Dorfmuseum in Liener sind, ebenso wie die zahlreich erhaltenen Hünengräber, stets einen Besuch wert.

Weitere Informationen erhalten Sie im Rathaus der Gemeinde Lindern:

**Gemeinde Lindern (Oldb)**
Kirchstraße 1 · 49699 Lindern · Telefon 05957-9610-0 · www.lindern.de

# Grußwort der Gemeinde Lindern

Zur 17. Oldenburger Münsterlandschau mit Gewerbeausstellung in Lindern heiße ich alle Besucherinnen und Besucher im Namen der Gemeinde ganz herzlich willkommen.

Besonders danken möchte ich den Organisatoren und allen Ausstellern der diesjährigen Tierschau. Nur durch die umfangreiche und gründliche Vorbereitung durch die Tierschaukommission sowie das große Engagement der Aussteller ist es erneut möglich geworden, eine solche Ausstellung auf die Beine zu stellen.

Die 17. Oldenburger Münsterlandschau ist nicht nur Anziehungspunkt für Landwirte und Tierzüchter, sondern auch für viele interessierte Besucherinnen und Besucher aus dem gesamten Oldenburger Münsterland sowie dem benachbarten Landkreis Emsland.

Gewiss wird auch die diesjährige Oldenburger Münsterlandschau, die durch eine große Maschinenausstellung, eine Modenschau der ortsansässigen Unternehmen sowie diverse Attraktionen für die jüngeren Besucher, wie z.B. einen Streichelzoo und eine Kletterburg ergänzt wird, wieder großen Zuspruch finden. Am Samstag wird sicherlich die Deutsche Meisterschaft und Prämierung der Ouessantschafe ein Highlight sein, am Sonntag das Pferdespringturnier des Reit-und Fahrvereins der Gemeinde Lindern e.V.

In diesem Sinne wünsche ich allen Beteiligten der Veranstaltung einen guten Verlauf sowie allen Besuchern und Gästen unserer Gemeinde einen erlebnisreichen Tag.

Lindern, im Juli 2015

Karsten Hage
Bürgermeister

agron®
Emsiges Wachstum
Mit agron habe
ich mein Wachstum
immer fest im Griff.
Ihr Partner für Pflanzenbau
und Tiernahrung.
www.agron-ems.de

# Ehrengäste

Gerhard Schwetje, Präsident der Landwirtschaftskammer Niedersachsen
Johann Wimberg, Landrat des Kreises Cloppenburg
Herbert Winkel, Landrat des Kreises Vechta
Franz-Josef Holzenkamp, Mitglied des Bundestages
Gabriele Groneberg, Mitglied des Bundestages
Clemens gr. Macke, Mitglied des Landtages
Renate Geuter, Mitglied des Landtages
Karl-Heinz Bley, Mitglied des Landtages
Dr. Stephan Siemer, Mitglied des Landtages
Christian Calderone, Mitglied des Landtages
Dr. Günter Kuhnt, Direktor Landwirtschaftskammer Niedersachsen/Oldenburg-Süd
Ursula Ahrens, Kreisvorsitzende der Landfrauen Cloppenburg
Annelies Möhlmann, Kreisvorsitzende der Landfrauen Vechta
Dr. Josef Pott, Masterrind - Geschäftsführung
Hartmut Zingel, Masterrind - Geschäftsführung
Jörg Stubbemann, stellv. Aufsichtsratsvorsitzender Masterrind
Hubertus Berges, Vorsitzender Kreislandvolkverband Cloppenburg
Bernhard Suilmann, GF des Kreislandvolkverbandes Cloppenburg
Norbert Meyer, Vorsitzender Kreislandvolkverband Vechta
Silvia Breher, GF des Kreislandvolkverbandes Vechta
Markus Willen, Bürgermeister Löningen
Michael Kramer, Bürgermeister Lastrup
Georg Kettmann, Bürgermeister Essen
Karsten Hage, Bürgermeister Lindern
Thomas Mappilaparambil, Kath. Pfarrer Lindern
Florian Giese, Ev. Pfarrer Löningen
Hildegard Wulfers, Landfrauen Lindern
Katrin Thoben, DRK-Bereitschaft Lindern
Heinrich Wübben, Freiwillige Feuerwehr Lindern - Ortsbrandmeister
Klaus Gerdes, Landes-Schafzuchtverband
Helmut Osterkamp, Pferdesport
Uwe Bartels, Agrar- und Ernährungsforum Oldenburger Münsterland
Prof. Dr. Eberhard Haunhorst, Laves - Nds. Landesamt für Verbraucherschutz und Lebensmittelsicherheit
Gert Stuke, Oldenburgische Industrie- und Handelskammer
Egon Wichmann, Vorsitzender des Pferdestammbuchs Weser-Ems
Hans Südbeck, LD.a.D.
Dr. Ludwig Diekmann, Landwirtschaftskammer Niedersachen
Willibald Varrelmann
Anton Fortwengel, Vors. Landeskontrollverband Weser-Ems
Dr. Franz-Josef Sickelmann, Leiter der Regierungsvertretung Oldenburg
Friederike Meyer, Vorsitzender Jungzüchterclub Südoldenburg
Josef Brüse
Bernhard Schomaker

# Qualität - Service - Beratung

## Für Ihre Tiere nur das Beste

**Mehr als 80 Jahre Erfahrung**
in Produktion und Vertrieb von Fütterungskonzepten für alle Nutz- und Hobbytierarten.

**Umfassende Qualitäts-Sicherungssysteme**
damit unsere Kunden die Lebensmittelqualität erzielen, die der Markt verlangt.

**Einsatz modernster Mischfuttertechnologie**
nur so entstehen qualitativ hochwertige Endprodukte um höchsten Ansprüchen gerecht zu werden.

***Besuchen Sie uns in unserem Ausstellungszelt auf dem Tierschaugelände!***

deuka

**Deutsche Tiernahrung Cremer GmbH & Co. KG**
Deukastraße 1, 49685 Höltinghausen
Telefon: 0 44 73/940-193, Telefax: 0 44 73/940-143
www.deuka.de, futterkonzepte@deuka.de

# Kommissionsmitglieder und Verantwortliche

## Erweiterter Vorstand
**Hubert Moorkamp**, Vorsitzender · **Wilhelm Jansen**, Geschäftsführer · **Judith Batke-Busse**, stellv. Vorsitzende · **Heinz-Bernhard Lingemann**, stellv. Vorsitzender · **Bernhard Suilmann**, Kreislandvolkverband Cloppenburg · **Silvia Breher**, Kreislandvolkverband Vechta · **Josef Brinkhus**, Masterrind

## Tierschaukommission Lindern
**Hans Elbers**, Marren · **Johannes Elbers**, Marren · **Wilhelm Jansen**, Werlte
**Stefan Kuhlmann**, Großenging · **Hubert Moorkamp**, Lindern · **Hubert Remmers**, Auen

## Schauleitung
**Hubert Moorkamp · Josef Brinkhus · Wilhelm Jansen**

## Platz- und Baukommission
**Josef Brinkhus · Hans Elbers · Johannes Elbers · Hubert Remmers · Stefan Kuhlmann**
**Landwirtschaftlicher Verein und Ortslandvolk Lindern**

## Ordnungsdienst und Parkplatz
**Landwirtschaftlicher Verein und Ortslandvolk Lindern · Freiwillige Feuerwehr Lindern**

## Kasse
**Landwirtschaftlicher Verein und Ortslandvolk Lindern**

## Sanitätsdienst
**DRK-Bereitschaft Lindern**

## Veterinäraufsicht, Veterinärdienst
**Veterinäramt des Landkreises Cloppenburg** · **Dr. Kerstin Meyer**, Lindern · **Georg Meyer**, Lindern
**Dr. Ute Vaske**, Lastrup

## Presse und Werbung
**Willi Siemer · Wilhelm Kock · Heinz Schrandt · Druckerei Rosemeyer**

## Schaubüro
**Anette Wester**, Masterrind · **Christiane Brinkhus**, Bakum

## Festplatzmoderation Lautsprecheransage
**Werner Vogt**, Cloppenburg

## Landjugendaktivitäten
**Christian Willenborg**, Lindern · **Katharina Lübbers**, Kleinenging

## Modenschau
**Textil Meyer**, Lindern · **Schuhhaus Wilken**, Lindern · **Frisuren Petra Kösters**, Kleinenging · **Blattwerk**, Lindern

## Jagdliche Präsentation und Schießkino
**Hegering Lindern**

## Oldtimerausstellung
**Oldtimerclub Lindern**

## Quad-Club

Wir können kein Getreide anbauen
Aber wir wissen alles über Sonderfinanzierungen,
Großanlagen, Energiemärkte, Hofübergabe und vieles mehr.
Unsere Nähe bringt Sie weiter.
LzO
meine Sparkasse
lzo.com · lzo@lzo.com

# Ehrenpreisstifter

| | | |
|---|---|---|
| agron Landhandel-Kraftfutterwerk GmbH & Co. KG | 49751 | Sögel |
| Bröring GmbH & Co. KG | 49413 | Dinklage |
| Deutsche Tiernahrung Cremer GmbH & Co. | 49685 | Emstek-Höltinghausen |
| Fleming + Wendeln GmbH & Co. KG | 49681 | Garrel |
| GS Agri eG | 49685 | Schneiderkrug |
| Volksbank Löningen eG | 49624 | Löningen |
| | | |
| Bergophor Futtermittelfabrik | 95326 | Kulmbach |
| Big Dutchman Intern. GmbH | 49377 | Langförden |
| Conrad Meyer GmbH, Viehgrosshandlung | 49688 | Lastrup |
| Elektro-Installation Willoh GmbH | 49624 | Löningen |
| Friedrich Diekgerdes Landhandels GmbH | 49688 | Hemmelte |
| Gemeinde Essen | 49632 | Essen |
| Gemeinde Lastrup | 49688 | Lastrup |
| Gemeinde Lindern | 49699 | Lindern |
| GVG Genossensch.Viehvermarktungs GmbH | 49696 | Molbergen |
| ISW Versicherungsmakler | 49661 | Cloppenburg |
| Landes-Schaftzuchtverband Weser-Ems e.V. | 26121 | Oldenburg |
| Landkreis Cloppenburg | 49661 | Cloppenburg |
| Landtechnik Grüß | 49624 | Löningen |
| Lohnunternehmen Josef Wehage | 49696 | Molbergen - Stalförden |
| Masterrind GmbH | 26160 | Bad Zwischenahn |
| Pferdestammbuch Weser-Ems | 49377 | Vechta |
| REBO Landmaschinen GmbH | 26188 | Edewecht |
| Schaumann GmbH | 25421 | Pinneberg |
| Stadt Löningen | 49624 | Löningen |
| Wesselmann & Schröder GmbH | 49688 | Lastrup-Schnelten |

Die Tierschau wurde wesentlich durch die Sponsoren, Ehrenpreisstifter und Inserenten dieses Kataloges unterstützt. Wir bitten daher alle Landwirte und Freunde der Landwirtschaft um freundliche Beachtung und Unterstützung dieser Firmen.

**Ein besonderer Dank gilt auch der**

MASTERRIND
RINDERZUCHT UND VERMARKTUNG

**für die geleistete Mitarbeit.**

# Ausstellungsbedingungen

1. Es sind nur Tiere zur Schau zugelassen, die im zuständigen Zuchtverband des Oldenburger Münsterlandes eingetragen sind: Folgende Verbände sind für das Oldenburger Münsterland zuständig:
   Masterrind GmbH
   Pferdestammbuch Weser-Ems e.V.
   Landesschafzucht Weser-Ems e.V.
   Kleintierzuchtvereine in Südoldenburg

2. Alle Tiere müssen die von der LAVES Oldenburg erteilten Auflagen erfüllen.

3. Jeder Grosstieraussteller kann je Tiergattung nur eine Sammlung aus 3 weiblichen Tieren ausstellen. Einzeltiere können nur für eine Familie gemeldet werden.
   In der Abt. Rindvieh werden die Sammlungen unterteilt nach Herdengrößen, wobei der Aussteller nicht Züchter sein muss. Es können gemischt Sammlungen eines Betriebes ausgestellt werden. Sieger- und Reservesiegersammlungen werden aus den 1a und 1b Sammlungen ermittelt. Die Auswahl der Sieger- und Reservesiegertiere erfolgt aus den I a und I b Plazierten der einzelnen Klassen.

4. Beim Rindvieh werden nur IBR/IPV unverdächtige Tiere zugelassen, die aus freien Betrieben stammen.

5. Für die Angaben im Tierschaukatalog ist der Aussteller selbst verantwortlich. Unrichtige Angaben verpflichten zur Rückgabe der Prämien und Ehrenpreise.

6. Alle Aussteller und deren Angestellte haben auf dem Ausstellungsplatz den Anforderungen der Tierschauleitung und deren Beauftragten Folge zu leisten. Bei Zuwiderhandlungen kann die Tierschauleitung die Tiere der in Frage kommenden Aussteller vom Richtwettbewerb ausschließen, sie vom Platz entfernen lassen und etwa schon zuerkannte Preise zurückbehalten.

7. Irgendwelche Haftung für Unfälle, Verluste oder Beschädigungen aller Art, einschließlich Erkrankungen der Tiere wird weder von den Veranstaltern der Schau noch von der Schauleitung übernommen. Demgegenüber sind die Aussteller für alle Verluste und Schädigungen verantwortlich, die durch ihre Tiere oder Gegenstände an Personen, Tieren oder Sachen anderer verursacht werden.

8. Der Auftrieb muss am Tierschautag bis 9.00 Uhr abgeschlossen sein. Der Abtrieb darf nicht vor 15.00 Uhr oder erst nach ausdrücklich erteilter Genehmigung durch die Schauleitung erfolgen. Zuwiderhandlungen haben den Verlust der Ehren- und Geldpreise zur Folge.

# Hauptsponsoren

**agron GmbH & Co. KG**
Industriestraße 23
49751 Sögel
Telefon 05952 - 202-0

**H. Bröring GmbH & Co. KG**
Ladestraße 2
49413 Dinklage
Telefon 04443 - 970-0

**Deutsche Tiernahrung Cremer GmbH & Co. KG**
Deukastraße 1
49685 Höltinghausen
Telefon 04473 - 940 - 193

**Fleming + Wendeln GmbH & Co. KG**
Auf`m Halskamp 12
49681 Garrel
Telefon 04474 - 8907-0

**GS agri eG**
Raiffeisenstraße 4
49685 Schneiderkrug
Telefon 04447 - 802-0

Volksbank eG

Tabbenstr. 20
49624 Löningen

Lastruperstr. 8
49699 Lindern

**für die Unterstützung.**

# Vereinsturnier des Reit- und Fahrverein der Gemeinde Lindern e.V.

Teilnahmeberechtigt an diesem Turnier sind alle Vereinsmitglieder des Reit- und Fahrvereins Lindern e.V.. Der Beginn der Veranstaltung richtet sich nach der Teilnehmerzahl. Die genaue Zeiteinteilung wird rechtzeitig bekanntgegeben.

Ausgeschrieben sind folgende Prüfungen:

**Prfg. 1: Pony-Führzügelkl.-WB (Teiln.: Jahrg. 05 - 11)**

**Alle Teilnehmer die in diesem WB starten, sind in keiner weiteren Prfg. startberechtigt!**

**Prfg. 2: Reiter-WB Schritt – Trab – Galopp (Teiln.: Junioren LK 0)**
**Prfg. 3: Dressur-WB Kl. E (Teiln.: Junioren + Junge Reiter LK 0 + 6) Aufgabe: E 5/1**

**Prfg. 4: Springreiter-WB (Teiln.: Junioren LK 0)**

**Alle Teilnehmer die in diesem WB starten, sind in keiner weiteren Springprfg. startberechtigt!**

**Prfg. 5: Spring-WB Kl. E (Teiln.: Junioren LK 0 + 6)**
**Prfg. 6: Stilspring-WB Kl. E (Teiln.: Junioren LK 0 + 6)**
**Prfg. 7: Springprfg. Kl. A (Teiln.: Alle Alterskl. LK 4 + 5 + 6)**

Wir wünschen allen Teilnehmern die erhofften Erfolge, allen Gästen und Zuschauern spannende und faire Wettkämpfe und ein paar schöne Stunden bei hoffentlich strahlendem Sonnenschein auf dem Tierschaugelände in Lindern.

# Informationen zum Reit-und Fahrverein Lindern

Der Reit-und Fahrverein Lindern e.V. hat derzeit 219 Mitglieder, davon 8 Ehrenmitglieder. In jedem Jahr veranstaltet der Verein ein großes Reitturnier am 2. Wochenende im Mai (Muttertagswochenende). In den letzten Jahren gab es bis nahezu 1500 Nennungen an drei Turniertagen. Von der Führzügelklasse bis hin zum Höhepunkt des Turniers, dem S-Springen zum Abschluss am Sonntag werden dem Besucher spannende Prüfungen an allen drei Tagen geboten. Zudem freut sich der Verein, den seit Jahren für die Nachwuchsreiter inzwischen etablierten OM-Cup im Rahmen des Turniers ausrichten zu dürfen.

Zum Schützenfest am Pfingstwochenende nimmt in jedem Jahr eine Reiterabordnung mit drei Reitern am Schützenfestumzug teil.

Zudem unterstützt der Reitverein in jedem Jahr die Ferienpassaktion vom Gemeindejugendring. Der Aktionstag auf dem Hof Osterkamp in Liener ist mit 35 Kindern (begrenzte Teilnehmerzahl) immer sehr gut besucht. Neben dem Höhepunkt für die Kinder, dem Ponyreiten, werden auch Basteln und ein gemeinsames Grillen angeboten.

Darüber hinaus findet im Oktober jeden Jahres ein gemeinsamer Herbstausritt statt, an dem häufig mehr als 20 Reiterinnen und Reiter teilnehmen. Jedes Jahr wird eine neue Route ausgearbeitet.
Desweiteren veranstaltet der Verein jährlich in der Vorweihnachtszeit ein gemütliches Vereinsturnier mit abschließender Nikolausfeier. Es werden in jedem Jahr zwei Vereinsmeister ausgeritten.

Auf dem Pferderücken durch die Natur reiten, gemeinsam mit dem vierbeinigen Partner neue Herausforderungen meistern oder mit Gleichgesinnten die Freizeit verbringen: Für Pferdefreunde gibt es nichts Schöneres. Daher freut sich der Reitverein Lindern e.V. jederzeit über neue Mitglieder und Pferdebegeisterte, die genauso viel Spaß am Reiten und am Pferdesport haben wie wir.

Reit-und Fahrverein Lindern e.V.

Der Vorstand

# Landjugend

## - Kreisvorstand -

Die katholische Landjugend ist eine Gemeinschaft von Jugendlichen und jungen Erwachsenen innerhalb der kirchlichen Gemeinden auf dem Lande. In über 50 Ortsgruppen, von Barßel bis Neuenkirchen, sind Landjugendliche und junge Erwachsene aktiv. Mit viel Engagement gestalten sie ihre eigene Gemeinde, das Dekanat sowie die Kreis- und Landesebene mit.

Wir, der Kreisvorstand Cloppenburg, sind die Verbindungsstelle zwischen den Ortsgruppen und der Landesebene. Sollte es Probleme in den Ortsgruppen geben, stehen wir gerne zur Verfügung um eine Lösung zu finden. Wir organisieren jedes Jahr viele Veranstaltungen wie z.B. das Kreisquiz und unsere Kreisparty.

Wie auf jeder Tierschau im Landkreis Cloppenburg ist unsere Aufgabe auch auf der diesjährigen Tierschau in Lindern die Kinderbelustigung. In Zusammenarbeit mit der Ortsgruppe Lindern steht den Kindern eine große Strohburg zum Spielen zur Verfügung, sowie unsere fleißigen Helfer beim Kinderschminken die wieder viele tolle Motive dabei haben. Für Groß und Klein steht unsere Holzkuh Gisela fürs Wettmelken bereit oder es kann sich am Nagelbalken ausgepowert werden.

# Kleinpferde

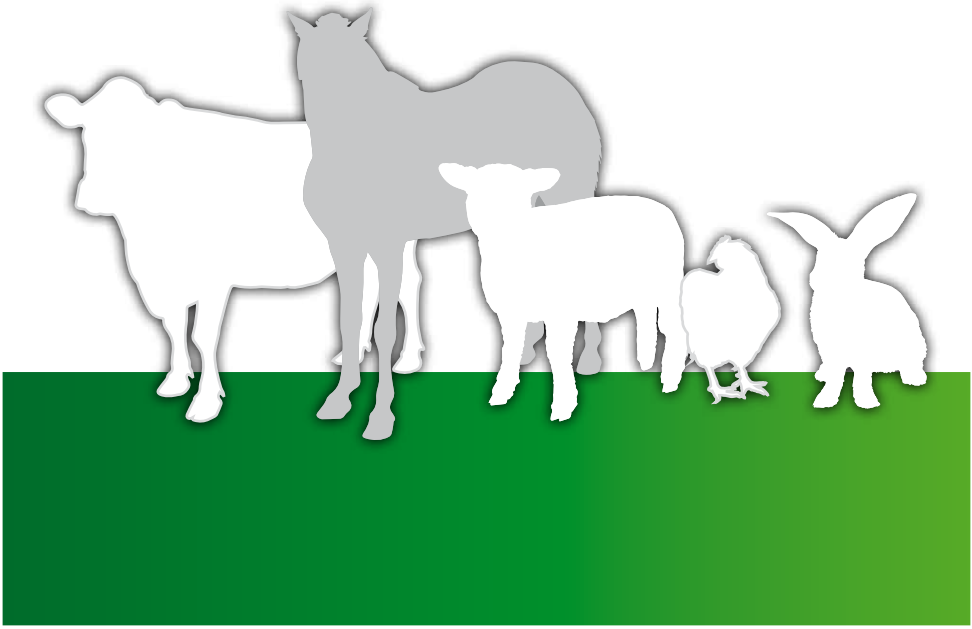

# WIR SICHERN WERTE!

**Maßgeschneiderte und exclusive Versicherungslösungen für Landwirte, Gewerbe und Privatversicherungen!**

### Wir bieten:

- Kostenloser Versicherungscheck
- Landwirtschaftlicher Spezialmakler
- Deutliche Leistungsverbesserungen
- Abwicklung aller Versicherungsangelegenheiten
- Schnelle und kompetente Hilfe im Schadenfall

**OPTIMAL:**
**STARKE LEISTUNG**
**FAIRE PREISE**

### Versicherung von:

- Biogasanlagen
- Windkraftanlagen
- Photovoltaikanlagen

**Sie haben noch Fragen oder möchten sich umfassend informieren? Rufen Sie uns an.**

## ISW Versicherungsmakler GmbH

Am Markt 8 49661 Cloppenburg Tel 0 44 71 - 700 88 - 20
Fax 0 44 71 - 700 88 - 60 Mail info@isw-vsmakler.de Web www.isw-vsmakler.de

# Preisrichter und Ordner Kleinpferde

**Preisrichter:**

Dr. Anette Hagedorn
Hörsten 32
49434 Neuenkirchen-Vörden

Siegfried Göhner
Wallenbrückerstr. 3
49328 Melle

**Ordner:**

Theo Grafe
Baumwegstr. 8a
494685 Halen

# Ausstellerverzeichnis Kleinpferde

| | Kat.-Nr. |
|---|---|
| Ellers,Aileen 49685 Garthe, Garther-Heide 12 | 19, 21 |
| Folmann,Majbritt 49356 Diepholz, Graftlage 24 | 22, 24, 26 |
| Garwels,Franz-Josef 49624 Loeningen, Roepker Str. 21 | 28, 33 |
| Grafe,Theo u. Andrea 49685 Emstek, Baumwegstr. 8a | 12 |
| Hinners,Tobias 49681 Garrel, Zur Schlagge 1 | 1, 2, 3, 4, 5, 6 |
| Holzenkamp,Hubert 49377 Vechta, Oldenburger Str.226 | 20, 25 |
| Kalvelage,Josef kleine 27801 Dötlingen Neerstedt, Kirchweg 3 | 14 |
| Krone,Andreas 49413 Dinklage Langwege, Zur Vosshoegde 13 | 7, 10, 30, 31 |
| Krone,Doris 49413 Dinklage, Zur Vosshögde 13 | 17, 18 |
| Lamping,Sascha kleine 49429 Visbek, Hagstedt 131 | 23, 24 |
| Nordiek,Ramona 49377 Vechta, Hellms-Damm 2 | 16 |
| Rode,Tobias 49699 Lindern, Baukeler Str. 6 | 8, 11, 27, 29, 32, 35 |
| Thomas,Bernhard 49699 Lindern, Eichenkamp 6 | 9, 13 |
| ZG kl. Kalvelage & Lamke 27801 Dötlingen Neerstedt, Kirchweg 3 | 15 |

# Deutsches Part-Bred Shetland Pony

## Wichtige Daten

Ursprung: Shetlandinseln/Deutschland

Hauptzuchtgebiet: Deutschland

Verbreitung: in Deutschland ca. 170 Zuchthengste und ca. 1000 Zuchtstuten

Stockmaß: bis 112 cm

Farben: alle

Haupteinsatzgebiet: Kinder- und Fahrpony

# Deutsches Part-Bred Shetland Pony



1. Stute S1 **B i l l e** ( D P b S h M ) DE 435350018303 geb.: 03.05.2003 Fuchs

V.: Milan (DPbShM) DE 341411207799 M.: H Bonni (ShMin) DE 341412402797
von Booboo (ShMin) u. Wanda (ShMin) - Wisky D.Dikkel. (ShMin)

Z.: Koetter,Christina 49681 Garrel, Zur Schlagge 1
B.: Hinners,Tobias 49681 Garrel, Zur Schlagge 1

2. Stute S1 **I n d i r a** ( D P b S h P ) DE 435350291603 geb.: 14.05.2003 Palomino

V.: Milan (DPbShM) DE 341411207799 M.: H Inka (DPbShP) DE 435350128600
von Manolito (DPbShP) u. Ina (DPbShP) H - Milordv.D.3 T. (DPbShP)

Z.: Hinners,Antonius 49681 Garrel, Zur Schlagge 1
B.: Hinners,Tobias 49681 Garrel, Zur Schlagge 1

3. Stute S1 **P o l l i** ( D P b S h M ) DE 435350017203 geb.: 07.07.2003 Braun

V.: Milan (DPbShM) DE 341411207799 M.: H Pippi (ShMin) DE 335350103696
von HB1 Dutch Knight v. (ShMin) u. Peggy (ShMin) H - Dolomite of Ch. (ShMin)

Z.: Hinners,Antonius 49681 Garrel, Zur Schlagge 1
B.: Hinners,Tobias 49681 Garrel, Zur Schlagge 1

4. Stute S1 **I s k y** ( D P b S h M ) DE 435350312105 geb.: 31.05.2005 Rapptigerschecke

V.: Indian of the R (DPbShM) DE 302020758694 M.: S1 Isa (DPbShP) DE 435350019202
von Fuzzy (DPbShP) u. Ina (DPbShP) H - Milordv.D.3 T. (DPbShP)

Z.: Hinners,Tobias 49681 Garrel, Zur Schlagge 1
B.: Hinners,Tobias 49681 Garrel, Zur Schlagge 1

5. Stute ( D P b S h M ) DE 435350144011 geb.: 14.05.2011 Braun

V.: Jolly Joker (ShMin) DE 335350023299 M.: S1 Polli (DPbShM) DE 435350017203
von HB1 Milan (DPbShM) u. Pippi (ShMin) H - HB1 Dutch Knight v. (ShMin)

Z.: Hinners,Tobias 49681 Garrel, Zur Schlagge 1
B.: Hinners,Tobias 49681 Garrel, Zur Schlagge 1

6. Stute ( D P b S h M ) DE 435350143911 geb.: 27.05.2011 Fuchsschecke

V.: Jolly Joker (ShMin) DE 335350023299 M.: S1 Bille (DPbShM) DE 435350018303
von HB1 Milan (DPbShM) u. Bonni (ShMin) H - Booboo (ShMin)

Z.: Hinners,Tobias 49681 Garrel, Zur Schlagge 1
B.: Hinners,Tobias 49681 Garrel, Zur Schlagge 1

Wir beraten und vertreten gewerbliche
und landwirtschaftliche Unternehmen
sowie Freiberufler bei allen steuerlichen
und rechtlichen Fragen von der
Gründung bis zur Nachfolgeplanung.

# STFK

*gegr. 1947*

NOTAR·RECHTSANWÄLTE
STEUERBERATER
VEREID. BUCHPRÜFER

Ahrendvehn 1A · 49624 Löningen · Telefon 05432 808-0
Telefax 05432 808-99 · info@stfk.de · www.stfk.de

# Kleinpferde

## Welsh-Pony

### Wichtige Daten

Ursprung: Wales/Großbritannien

Hauptzuchtgebiet: weltweit

Verbreitung: weltweit

Stockmaß: je nach Sektion, bis 122 cm (Sektion A), bis 137 cm (Sektionen B und C), 145-155 cm (Sektion D)

Farben: oft Schimmel, Braune, Füchse und Rappen aber auch Falben, Palominos, Cremellos und Perlinos sind möglich. Ausgenommen sind Schecken

Haupteinsatzgebiet: je nach Sektion als Reit- und Fahrpferd

# Welsh B

7. Stute E H **Steehorst Bianca** ( W e l . B ) DE 302023480295 geb.: 20.04.1995 Falbe

V.: Eyart.Harlequin (Wel.B) DE 302021431884 M.: Roman Columbine (Wel.B) DE 302021924780
von Revel Tobias (Wel.A) u. Chirk Coronet (Wel.B) - Chirk Caradoc (Wel.B)

Z.: Steeghs,P.H.J NL NL 5808 BK Oirlo Lmb, Zandhoek 3
B.: Krone,Andreas 49413 Dinklage Langwege, Zur Vosshoegde 13

8. Stute S1 **Milva** ( W e l . B ) DE 435350071202 geb.: 24.05.2002 Fuchs

V.: Courage (Wel.B) DE 335350233586 M.: H Melissa (Wel.B) DE 335350024195
von HB1 Kadett (Wel.B) u. Mona (Wel.B) S - Askan (Tanlan P (Wel.B)

Z.: Bramlage,Alfons 49685 Emstek, Garthe
B.: Rode,Tobias 49699 Lindern, Baukeler Str. 6

9. Stute N S1 **Annabell** ( W e l . B ) DE 435350054605 geb.: 24.03.2005 Schwarzbraun

V.: Best Boy (Wel.B) DE 335350208998 M.: N H Amanda (Wel.B) DE 335350082595
von HB1 Twylands Firecr (Wel.B) u. Anja (Wel.B) H - El.Master Romeo (Wel.B)

Z.: Ackmann,Walter 49596 Gehrde, Neuenkirchener Str. 6
B.: Thomas,Bernhard 49699 Lindern, Eichenkamp

10. Stute St.Pr.A. S1 **Betty** ( W e l . B ) DE 435350305006 geb.: 24.03.2006 Falbe

V.: Tizian (Wel.B) DE 335350115794 M.: E H Steehorst Bianc (Wel.B) DE 302023480295
von Eyart.Harlequin (Wel.B) u. Roman Columbine (Wel.B) - Revel Tobias (Wel.A)

Z.: Krone,Johannes 49413 Dinklage, Zur Vosshögde 13
B.: Krone,Andreas 49413 Dinklage Langwege, Zur Vosshoegde 13

11. Stute St.Pr.A. S1 **Mila** ( W e l . B ) DE 435350055708 geb.: 21.03.2008 Dunkelbraun

V.: Bellissimo (Wel.B) DE 435350304703 M.: S1 Milva (Wel.B) DE 435350071202
von HB1 Courage (Wel.B) u. Melissa (Wel.B) H - HB1 Kadett (Wel.B)

Z.: Rode,Tobias 49699 Lindern, Baukeler Str. 6
B.: Rode,Tobias 49699 Lindern, Baukeler Str. 6

12. Stute Verb.Pr.A. S1 **Ella** ( W e l . B ) DE 441411401710 geb.: 28.03.2010 Falbe

V.: Timing (Wel.B) DE 435350023503 M.: S1 Priestw.Elle (Wel.B) GBR046020131438
von Car.Purple E (Wel.B) u. Priestw.Etching (Wel.B) - Carolinas Wildc (Wel.B)

Z.: Bügener,Michael 48599 Gronau Epe, Saarstraße 49
B.: Grafe,Theo u. Andrea 49685 Emstek, Baumwegstr. 8

13. Stute S1 **Anuschka** ( W e l . B ) DE 435350047111 geb.: 19.03.2011 Dunkelfuchs

V.: Mexico-S (Wel.B) DE 434340351005 M.: N S1 Annabell (Wel.B) DE 435350054605
von HB1 Best Boy (Wel.B) u. Amanda (Wel.B) H - HB1 Twylands Firecr (Wel.B)

Z.: Thomas,Bernhard 49699 Lindern, Eichenkamp 6
B.: Thomas,Bernhard 49699 Lindern, Eichenkamp 6

# Welsh Cob

**14.** Stute **L a i l a** ( W e l . D ) DE 435350205610 geb.: 24.01.2010 Rappe

V.: H/S Marvel (Wel.D) DE 341411379295 M.: S1 Laureen (Wel.D) DE 334349801397
von HB1 Ivanhoe (Wel.D) u. Lena (Wel.D) H - HB1 Balthasar (Wel.D)

Z.: Kalvelage,Josef kleine 27801 Dötlingen Neerstedt, Kirchweg 3
B.: Kalvelage,Josef kleine 27801 Dötlingen Neerstedt, Kirchweg 3

**15.** Stute **T a h i e r a** ( W e l . D ) DE 435350174212 geb.: 25.03.2012 Braun

V.: Unicorn Viscoun (Wel.D) DE 373730731795 M.: S1 Tyta (Wel.D) DE 435350131607
von HB1 Tyng.Calon Lan (Wel.D) u. Llechlwyd Sali (Wel.D) H - Vernal Shadow (Wel.D)

Z.: Kalvelage,Josef kleine 27801 Dötlingen Neerstedt, Kirchweg 3
B.: ZG kl. Kalvelage & Lamke 27801 Dötlingen Neerstedt, Kirchweg 3

# Haflinger

## Wichtige Daten

Ursprung: Südtirol

Hauptzuchtgebiet: Bayern, Österreich, Südtirol (Italien)

Verbreitung: Weltweit

Stockmaß: 138 bis 150 cm

Farben: Füchse oder Hellfüchse mit hellem Langhaar

Haupteinsatzgebiet: Sport- und Freizeitpferd, Saumpferd, mittelschweres Zugpferd, landwirtschaftliche Arbeiten, Freiheitsdressur/Zirzensik

16. Stute S1 **M a y b e** ( H a f l . ) DE 434340421602 geb.: 21.03.2002 Fuchs

V.: Nordstar (Hafl.) DE 341421252291 M.: H Mutje (Hafl.) DE 334346990398
von HB1 Aaron (Hafl.) u. Mandy (Hafl.) H - HB1 Almbube (Hafl.)

Z.: Hünerberg,Katharina 27313 Dörverden Hülsen, Bomworth 2
B.: Nordiek,Ramona 49377 Vechta, Hellms-Damm 2

## Connemara-Pony

### Wichtige Daten

Ursprung: Irland

Hauptzuchtgebiet: Connemara

Verbreitung: Europa

Stockmaß: 138 - 153 cm

Farben: meist Schimmel oder Falben

Haupteinsatzgebiet: Reitpferd, landwirtschaftliche Arbeiten

17. Stute S1 **G a y l e** ( C o n n e ) DE 435350227811 geb.: 16.06.2011 Schimmel

V.: Kilpatrick Boy (Conne) IRL100400002668 M.: S1 Norlunds Gabrie (Conne) DE 302020441593
von Frederiksminde (Conne) u. Gipsy Girl (Conne) - Oxenholm Godot (Conne)

Z.: Krone,Doris 49413 Dinklage, Zur Vosshögde 13
B.: Krone,Doris 49413 Dinklage, Zur Vosshögde 13

18. Stute ( C o n n e ) DE 435350223308 geb.: 10.04.2008 Braun

V.: Norlunds Cash a (Conne) DE 402020245800 M.: H Norlunds Mia Ma (Conne) DE 304040084298
von Arenlund Cumini (Conne) u. Norlunds Mama M (Conne) - Oxenholm Chess (Conne)

Z.: Krone,Doris 49413 Dinklage, Zur Vosshögde 13
B.: Krone,Doris 49413 Dinklage, Zur Vosshögde 13

A. Thoben

**Ihr Fachbetrieb für:**

» Sanitär
» Heizung
» Solar
» Lüftung
» Bauklempnerei

A. Thoben · Hauptstraße 2a · 49699 Liener · Tel.: 0 59 57 / 83 83 · Fax: 83 84

# Deutsches Reitpony

## Wichtige Daten

Ursprung: Deutschland, 20. Jahrhundert
Hauptzuchtgebiet: Deutschland
Verbreitung: in Europa stark verbreitet
Stockmaß: 138 - 148 cm
Farben: alle Pferdefarben
Haupteinsatzgebiet: Turnierpony

# Deutsches Reitpony

19. Stute H **L a g u n e** ( D R ) DE 335350330395 geb.: 16.04.1995 Fuchs

V.: Colano (DR) DE 335350072183 M.: S Linda (DR) DE 341420395678
von Leopold (Ausl.P) u. Condi (Wel.B) - Hillbarn Corian (Wel.B)

Z.: Achgelis,Lisa 27798 Hude 2, Hollersiel 1
B.: Ellers,Aileen 49685 Garthe, Garther-Heide 12

20. Stute S1 **C a n d i s** ( D R ) DE 435350328403 geb.: 18.03.2003 Fuchs

V.: Majan's Sunny B (NlPo) DE 302021534100 M.: H Chanel (DR) DE 335350426187
von HB1 Heros (Wel.B) u. Catarina (DR) H - Caid AA

Z.: Holzenkamp,Hubert 49377 Vechta, Oldenburger Str.226
B.: Holzenkamp,Hubert 49377 Vechta, Oldenburger Str.226

21. Stute Verb.Pr.St. S1 **L a d i n a** ( D R ) DE 435350091905 geb.: 24.02.2005 Dunkelbraun

V.: Cyriac WE (DR) DE 435350274701 M.: H Lagune (DR) DE 335350330395
von HB1 Colano (DR) u. Linda (DR) S - Leopold (Ausl.P)

Z.: Ellers,Josef 49685 Emstek, Garther Heide 12
B.: Ellers,Aileen 49685 Garthe, Garther-Heide 12

22. Stute ( o . R a s . ) DE 435350171105 geb.: 03.06.2005 Braunschecke

V.: Champ (Pinto) DE 310100130592 M.: V Milanda (Ausl.P) DE 302020059394
von Emir NPA u. Ginger - Unbekannt

Z.: Moedden,Heinrich 26219 Bösel, Beim Steinwitten 8
B.: Folmann,Majbritt 49356 Diepholz, Graftlage 24

23. St.Pr./LP S1 **P a r i s** ( D R ) DE 435350245407 geb.: 02.02.2007 Dunkelbraun

V.: Plaisier (DR) DE 441411048502 M.: H Pauline (DR) DE 335350115893
von HB1 Courage (Wel.B) u. Perle (DR) H - HB1 Black and Magic (Wel.B)

Z.: Lamping,Laurenz klein 49429 Visbek, Meyerhoefen 12
B.: Lamping,Sascha kleine 49429 Visbek, Hagstedt 131

24. Stute S1 **D i m e n s i o n** ( D R ) DE 435350269107 geb.: 09.03.2007 Braun

V.: Cyriac WE (DR) DE 435350274701 M.: S1 Domina (DK) DNK333200302578
von Linaro (Holst) u. Stilbjergs Dosj (DK) - Dorpas AA

Z.: Folmann,Majbritt 49356 Diepholz, Graftlage 24
B.: Folmann,Majbritt 49356 Diepholz, Graftlage 24

SCHAUMANN
– Erfolg im Stall

Das BONSILAGE-Programm mit den intelligenten Stammkombinationen aus homo- und heterofermentativen Milchsäurebakterien bietet für jeden Einsatzbereich und jede Silierbedingung perfekt abgestimmte Siliermittel. Überzeugen Sie sich!

Tel. 04101 218 - 2000 · www.schaumann.de

# Deutsches Reitpony

25. Stute S1 **Ruby Rocks** ( D R ) DE 435350198808 geb.: 19.03.2008 Fuchs Stichelhaar

V.: Davenport II (DR) DE 435350020204 M.: St.Pr. H Roxana K (DR) DE 335350021492
von HB1 Bayus (DR) u. Rosepark Prelud (BRP) H - Cent.Torreador (BRP)

Z.: Holzenkamp,Hubert 49377 Vechta, Oldenburger Str.226
B.: Holzenkamp,Hubert 49377 Vechta, Oldenburger Str.226

26. Stute S1 **Pour Luck** ( D R ) DE 435350250108 geb.: 09.04.2008 Fuchs

V.: Plaisier (DR) DE 441411048502 M.: H Piroschka (DR) DE 335350338085
von HB1 Asko (Wel.B) u. Prinzess (DR) H - Wanderer (Wel.A)

Z.: Lamping,Laurenz klein 49429 Visbek, Meyerhoefen 12
B.: Folmann,Majbritt 49356 Diepholz, Graftlage 24

27. Stute **Milka R** ( D R ) DE 435350066509 geb.: 24.02.2009 Fuchs

V.: Nicoss (DR) DE 435350214505 M.: H Melissa (Wel.B) DE 335350024195
von HB1 Kadett (Wel.B) u. Mona (Wel.B) S - Askan (Tanlan P (Wel.B)

Z.: Rode,Tobias 49699 Lindern, Baukeler Str. 6
B.: Rode,Tobias 49699 Lindern, Baukeler Str. 6

28. Stute S1 **Lady** ( D R ) DE 435350306410 geb.: 14.06.2010 Braun

V.: Temptation (DR) DE 435350285506 M.: S1 Little Princess (DR) DE 435350158105
von HB1 Veraldi (DR) u. Little Girl (DR) H - Little Dream (DR)

Z.: Garwels,Franz-Josef 49624 Loeningen, Roepker Str. 21
B.: Garwels,Franz-Josef 49624 Loeningen, Roepker Str. 21

29. Stute **Mrs. Perfect R** ( D R ) DE 435350075313 geb.: 13.05.2013 Dunkelbraun

V.: Black Champion (DR) DE 435350044208 M.: St.Pr.A. S1 Mila (Wel.B) DE 435350055708
von HB1 Bellissimo (Wel.B) u. Milva (Wel.B) S1 - HB1 Courage (Wel.B)

Z.: Rode,Tobias 49699 Lindern, Baukeler Str. 6
B.: Rode,Tobias 49699 Lindern, Baukeler Str. 6

Gesunde Kühe
liefern mehr Milch –
ganz einfach...
mit Lely!
DAS ERFOLGREICHE
LELY STALLKONZEPT
• Lely Astronaut A4 Melkroboter
• Lely Juno Futterschieber
• Lely Discovery Spaltenschieber
Fragen Sie uns!
Lely Center Niedersachsen
Westerstede, Tel. 04488 76300-0
Oyten, Tel. 04207 66624-0
info@nie.lelycenter.com
LELY
www.lely.com
innovators in agriculture

## Welsh B

30. Stute (Wel.B) DE 435350181015 geb.: 09.04.2015 Palomino

V.: Tizian (Wel.B) DE 335350115794 M.: E H Steehorst Bianc (Wel.B) DE 302023480295
von Eyart.Harlequin (Wel.B) u. Roman Columbine (Wel.B) - Revel Tobias (Wel.A)

Z.: Krone,Johannes 49413 Dinklage, Zur Vosshögde 13
B.: Krone,Andreas 49413 Dinklage Langwege, Zur Vosshoegde 13

31. Stute (Wel.B) DE 435350131615 geb.: 21.04.2015 Palomino

V.: Weydown Lionhea (Wel.B) GBR046010068690 M.: St.Pr.A. S1 Betty (Wel.B) DE 435350305006
von HB1 Tizian (Wel.B) u. Steehorst Bianc (Wel.B) H - Eyart.Harlequin (Wel.B)

Z.: Krone,Andreas 49413 Dinklage Langwege, Zur Vosshoegde 13
B.: Krone,Andreas 49413 Dinklage Langwege, Zur Vosshoegde 13

## Deutsches Reitpony

32. Stute Magic Paula R (DR) DE 435350339715 geb.: 15.02.2015 Dunkelfuchs

V.: Magic Cornflake (DR) DE 441411747908 M.: S1 Milva (Wel.B) DE 435350071202
von HB1 Courage (Wel.B) u. Melissa (Wel.B) H - HB1 Kadett (Wel.B)

Z.: Rode,Tobias 49699 Lindern, Baukeler Str. 6
B.: Rode,Tobias 49699 Lindern, Baukeler Str. 6

33. Stute Laurin (DR) DE 435350096215 geb.: 10.04.2015 Fuchs

V.: Palolo Kid (DR) DE 441410422108 M.: S1 Lady (DR) DE 435350306410
von HB1 Temptation (DR) u. Little Princess (DR) S1 - HB1 Veraldi (DR)

Z.: Garwels,Franz-Josef 49624 Loeningen, Roepker Str. 21
B.: Garwels,Franz-Josef 49624 Loeningen, Roepker Str. 21

34. Hengst Charles vor den Düren (DR) DE 435350074115 geb.: 07.05.2015 Braun

V.: Churchill E WE (DR) DE 435350051309 M.: St.Pr./LP S1 Paris (DR) DE 435350245407
von HB1 Plaisier (DR) u. Pauline (DR) H - HB1 Courage (Wel.B)

Z.: Krieger, Familie ZG 49429 Visbek Rechterfeld, Paul-Wesjohann Str. 8
B.: Lamping,Sascha kleine 49429 Visbek, Hagstedt 131

35. Stute Mathilda R (DR) DE 435350187115 geb.: 01.06.2015 Dunkelbraun

V.: Navignon (DR) DE 441415139811 M.: St.Pr.A. S1 Mila (Wel.B) DE 435350055708
von HB1 Bellissimo (Wel.B) u. Milva (Wel.B) S1 - HB1 Courage (Wel.B)

Z.: Rode,Tobias 49699 Lindern, Baukeler Str. 6
B.: Rode,Tobias 49699 Lindern, Baukeler Str. 6

# Juniorhandling

36. **Melissa Marie Folmann, Diepholz** geb. : 08.08.2000

My Indie, DE 435350171105
v. Champ – a.d. Milanda – v. Emir NPA

37. **Oliver Folmann, Diepholz** geb.: 27.02.2002

Pour Luck, DE 435350250108
v. Plaisier – a.d. Piroschka – v. Asko - Wanderer

38. **Linda kl. Lamping, Visbek** geb.: 07.02.2003

Paris, DE 435350245407
v. Plaisier – a.d. Pauline – v. Courage – Black and Magic

39. **Leon Grafe, Emstek** geb.: 16.08.2003

Timo, DE 435350251509, geb. 17.02.2009
v. Timesquare – a.d. Peggy – v. Twylands Firecracker – Alvaro

40. **Mika Jörn Folmann, Diepholz** geb.: 07.03.2007

Benjamin, DE 435350174700
v. Leybuchts Giegant – a.d. Paula – v. Rian's Fleurop - Bevezier

# Sammlungen

| | |
|---|---|
| Tobias Hinners, Zur Schlagge 1, 49681 Garrel | Kat.- Nr.: 1, 2, 3 |
| Tobias Rode, Baukeler Str. 6, 49699 Lindern | Kat.- Nr.: 27, 29 |

## Siegerstute

## Siegersammlung

GmbH & Co. KG
BURKE
Dipl.-Ing. Hans-Jürgen Burke
Zimmerei - Altbausanierung - Photovoltaikanlagen - Holzrahmenbau
Von-Siemens-Straße 12 • 49699 Lindern
Telefon 0 59 57/96 54 13 • Fax 0 59 57/96 54 14
www.zimmerei-burke.de

abiant

agrar

# Ihr zuverlässiger Partner im Agrarbereich

Seit Jahren bieten wir umfangreiche Agrar-Serviceleistungen für die Landwirtschaft an. Unsere Fachexperten Gerold Wulf und Florian Sandmann stehen den Landwirten mit Rat und Tat bei Problemen zur Seite. Gemeinsam finden wir die optimale Lösung für Sie. Rufen auch Sie uns an, wenn wir Ihnen helfen können!

## Ihre Kühe sollen sich wohlfühlen

Wir bieten funktionelle Klauenpflege.
Wir schneiden Spalten und Laufflächen.
Wir liefern DEKAMIX® Hygiene-Einstreu-kalk mit pH-Wert 11.

## Duale Wasserbetten und Positionsboxen

Für den Neubau oder die Ergänzung bzw. Renovierung der Liegeboxen im Kuhstall.

## Kommen Sie zu uns!

Sie sind Landwirt (m/w) oder haben Erfahrung in der Landwirtschaft? Und Sie möchten in einer Festanstellung arbeiten? Dann bewerben Sie sich bei uns als Betriebshelfer (m/w), Melker (m/w) oder landwirtschaftlicher Helfer (m/w).

**Abiant Agrar GmbH**
Borgwardring 3 . 26802 Moormerland
T 04954 - 89388-200 . F 04954 - 89388-119
agrar@abiant.de . www.abiant-agrar.de

# Rindvieh

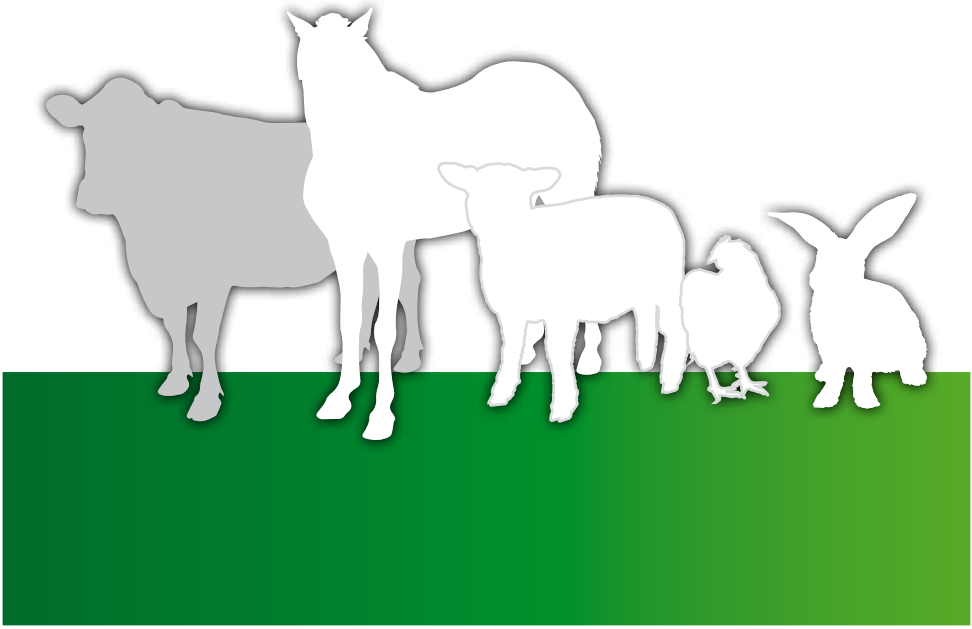

# DAYLIGHT

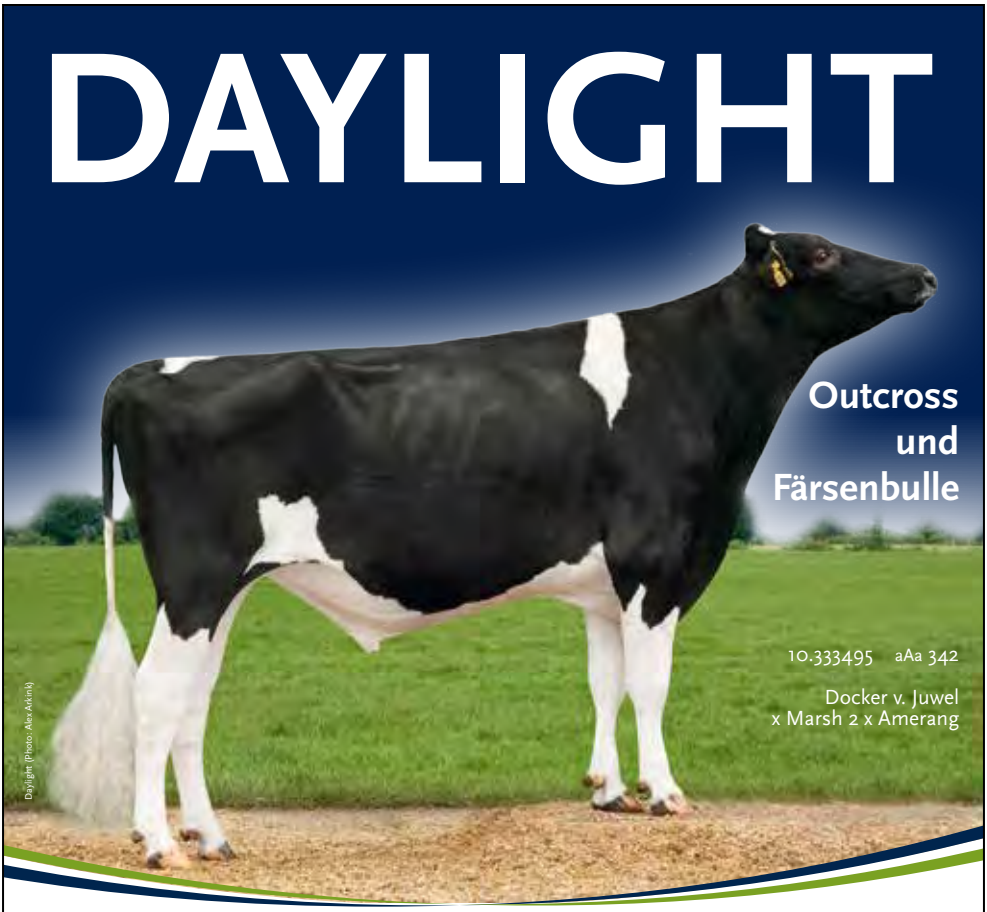

## Outcross und Färsenbulle

10.333495 aAa 342

Docker v. Juwel
x Marsh 2 x Amerang

Daylight (Photo: Alex Arkink)

| GER | RZG | Euter | Fund. | RZN | RZS | RZR | RZM | Milch kg | Fett % | Fett kg | Eiweiß % | Eiweiß kg | Rel. % |
|---|---|---|---|---|---|---|---|---|---|---|---|---|---|
| | 134 | 124 | 110 | 116 | 113 | 109 | 122 | +1363 | -0,51 | -1 | +0,00 | +46 | 70 |

Zuchtwertschätzung April 2015

- Outcross- und Färsenbulle
- Macht uniform schwarze und unproblematische Laufstallkühe
- Beste Fundamente mit guter Beckenlage
- Guter Befruchter mit töchtergeprüften Zuchtwerten ab August 2015
- Gezüchtet auf dem Betrieb Langenhorst in Herzlake

Beretta (V. Daylight)
Besitzer: Lucassen, Elisabethfehn

MASTERRIND
RINDERZUCHT UND VERMARKTUNG

RD_2015_025

**MASTERRIND** GmbH, ein Unternehmen von RPN/SRV/WEU/ZEH

27283 Verden, Osterkrug 20
Tel. 042 31. 6 79-0, Fax -780

26160 Bad Zwischenahn, Feldlinie 2a
Tel. 04403. 9326-0, Fax -13

01662 Meißen, Schlettaer Straße 8
Tel. 03521. 4704-10, Fax -18

Internet www.masterrind.com
info@masterrind.com

# Preisrichter und Ordner



**Preisrichter Holsteins:**
Lambert Weinberg
Neerlage
Neerlager Postdamm 1
48465 Isterberg

**Ordner:**
Hans Kläne, Bethen
Veronika Lammers, Masterrind
Andrea Perk, Masterrind
Markus Blankertz, Masterrind
Wilfried Meutstege, Masterrind
Josef Brinkhus, Masterrind

**Preisrichter Jungzüchter:**
Maren Schwarze
Ostertor 4b
27801 Dötlingen

**Bemerkung:** Die Klasseneinteilung erfolgt am Tierschautag!

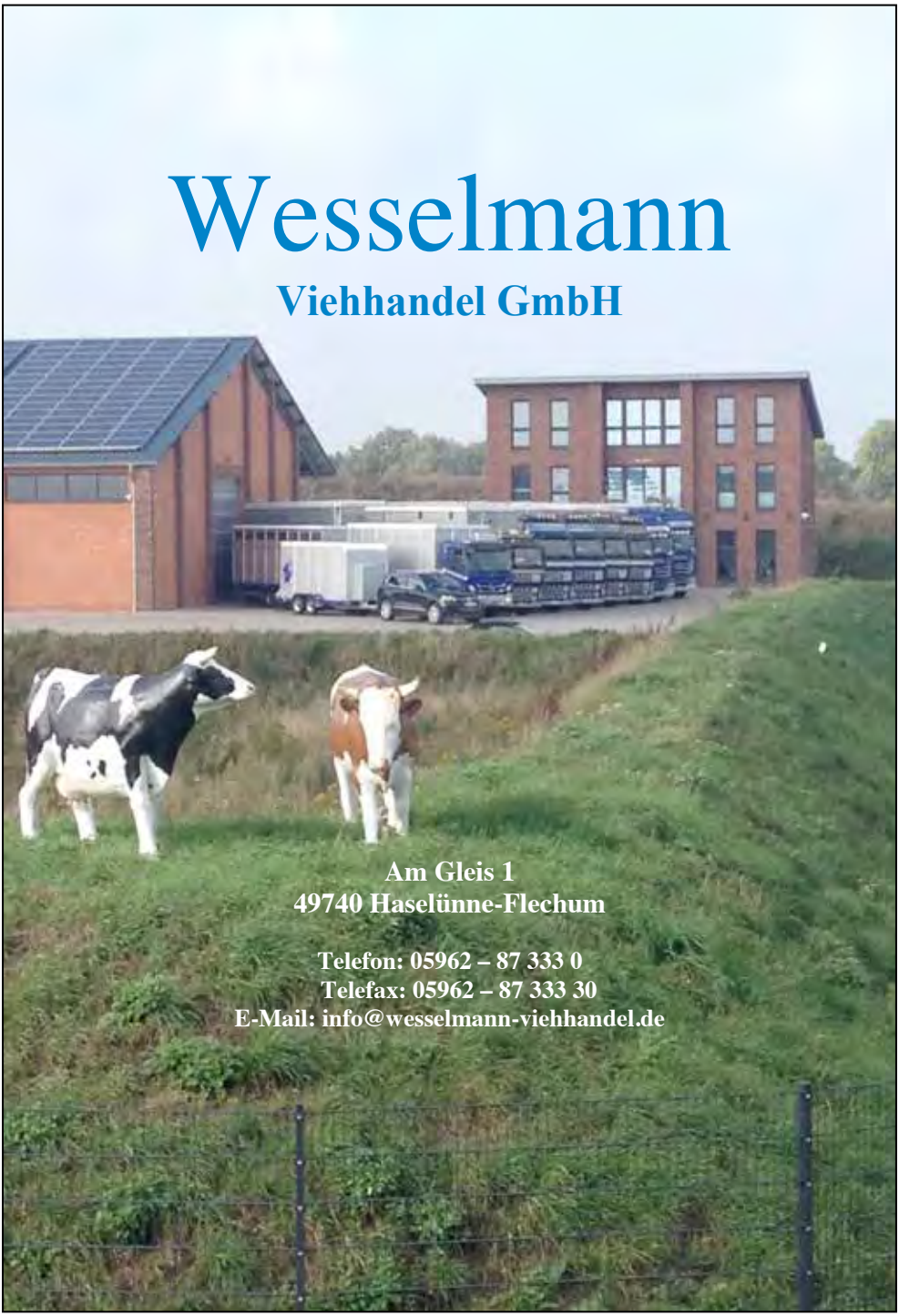
Wesselmann
Viehhandel GmbH
Am Gleis 1
49740 Haselünne-Flechum
Telefon: 05962 – 87 333 0
Telefax: 05962 – 87 333 30
E-Mail: info@wesselmann-viehhandel.de

# Vorläufiger Richtplan Rindvieh



| Uhrzeit | Richtring |
|---|---|
| 09.45 – 10.00 | Sammlung Kl. 1 |
| 10.00 – 10.15 | Sammlung Kl. 2 |
| 10.15 – 10.30 | Sammlung Kl. 3 |
| 10.30 – 11.45 | Siegersammlung |
| 11.45 – 10.57 | Schwarzbunt Färsen Kl. 1 |
| 10.57 – 11.09 | Schwarzbunt Färsen Kl. 2 |
| 11.09 – 11.21 | Schwarzbunt Färsen Kl. 3 |
| 11.21 – 11.31 | Rotbunt Färsen |
| 11.31 – 11.43 | Sieger Färse |
| 11.43 – 11.55 | Schwarzbunt 2. La. Kl. 1 |
| 11.55 – 12.07 | Schwarzbunt 2. La. Kl. 2 |
| 12.07 – 12.19 | Schwarzbunt 2. La. Kl. 3 |
| 12.19 – 12.29 | Rotbunt 2. La. |
| 12.29 – 12.41 | Sieger Mittel |
| 12.41 – 12.53 | Schwarzbunt 3 + 4 La. Kl.1 |
| 12.53 – 13.05 | Schwarzbunt 3 + 4 La. Kl. 2 |
| 13.05 – 13.17 | Rotbunt 3 + mehr La |
| 13.17 – 13.27 | Schwarzbunt 5 + mehr La. |
| 13.27 – 13.39 | Sieger Alt |
| 13.39 – 13.45 | Sieger Rotbunt |
| 13.45 – 14.00 | Auswahl Miss Lindern 2015 |
| 14.00 – 14.30 | Richten und kommentieren der Fleischrinder<br>Auswahl Mister Lindern 2015 |
| 14.30 – 14.45 | Präsentation der Pferderassen |
| 14.45 – 14.50 | Oldenburger Münsterland Cup der Jungzüchter |
| 14.50 – 15.15 | Siegerehrung aller Tiergattungen |

**Bemerkung:** In den Klassen werden alle Kühe gerichtet und die 3 ersten kommentiert. 1a und 1b der einzelnen Klassen sind für die Siegerauswahl zugelassen. Für die Siegerauswahl Rotbunt sind die Klassensieger zugelassen.

MEYER, BEELMANN UND PARTNER
Steuerberatungsgesellschaft mbB

49632 Essen/Oldb. · Bunner Damm 5 · Tel. 05434/9402-0
49770 Herzlake · Zuckerstraße 45 · Tel. 05962/9347-0

www.mbpstb.de

**Wirtschaftliche Fütterungskonzepte**

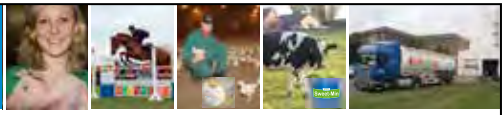

- Vormischungen
- Zusatzstoffe
- Leckmasse
- Spezialprodukte
- Stallhygiene plus
- VILOMIN® Mineralfutter
- Einzelkomponenten
- VILOLith® PickStein
- VilomixfermBiogas

VILOMIX
...damit's Futter stimmt!

49434 Neuerkirchen-Vörden • Tel. 05493 / 98700 **www.vilomix.de**

# Ausstellerverzeichnis Schaukühe



| Name des Betriebes | Wohnort, Straße | Katalognummer |
|---|---|---|
| Bischoff, Antonius | 26169 Friesoythe,Eggershaus.Esch 4 | 60,90,97 |
| Bruening & Sohn GBR | 49413 Dinklage,Wulfenauer Mark 1 | 54,64,69,83,85, 99,104 |
| Büscherhoff & Strothmeyer GbR, | 49439 Steinfeld,Mühlenstr.14 | 30,31,36,39,79, 107,122 |
| Espelage, Ludger | 49377 Vechta,Hellms Damm 1 | 61,62,63 |
| Gloe GbR, Norbert | 49624 Löningen,Kaempen-Ost 8 | 88 |
| Hatke GbR, Josef & Bernd | 26219 Bösel,Aumühlen 4 | 47,75,81,86,108, 111,112,117,119 |
| Husmann, Klaus | 49637 Menslage,Nortruper Str.5 | 46,53,57,125 |
| Lingemann, Petra | 49624 Löningen,Dorfstr.2 | 93,95,100,118 |
| Lucassen, Michael | 26676 Barßel,Friesenstr.24 | 106 |
| Meyer, Franz | 26169 Friesoythe,Pehmertanger Weg 12 | 38,49,56,78,105, 109 |
| Meyer, Franz-Bernd | 49401 Damme,Sierhauser Weg 13 | 33,48,74,89,101, |
| Meyer GbR, Tanja u.Hubert | 26169 Friesoythe,Schwaneb.Str.79 | 37,40,42,55,71, 76,77,127 |
| Rolfes, Mechthild | 26169 Friesoythe,Knapper Weg 24 | 52,115,129 |
| Ruesink, Jan Willem | 49757 Werlte,Auf dem Stroh 5 | 96,121,123,124, 128 |
| Tellmann, Dirk | 26683 Saterland,Birkenkolonie 13 | 50,80 |
| Varelmann, Andreas | 49439 Steinfeld,Holdorfer Str. 9 | 35,59,65,68,70, 91,103,114 |
| Wille, Henrik | 49632 Essen,Alter Dorfweg 3 | 44,51,58,92,94, 98,113,120,126, 130 |
| Wreesmann-Grever GbR, Peter | 49688 Lastrup,Up dei Haoke 7 | 41,45,66,72,73, 84,102 |
| Zuchtbetrieb Batke | 49429 Visbek,Doellerdamm 39 | 32,34,43,67,82, 87,110,116 |

www.olb.de

Oldenburgische
Landesbank

# Auf Wachstumskurs.

Wer in der Landwirtschaft etwas erreichen will, sollte auf Partner setzen, die die Stärken eines Betriebes erkennen und die richtigen Konzepte individuell umsetzen. Die OLB beschäftigt sich seit Jahren intensiv mit den Belangen der Landwirtschaft und entwickelt dabei Ideen, die auch Ihren Betrieb voranbringen. Sprechen Sie mit uns. Wir freuen uns auf Sie.

**Hier zu Hause. Ihre OLB.**

# Betriebssammlungen

(gemischte Betriebssammlungen sind möglich)

| | | |
|---|---|---|
| 1 | Klaus Husmann, Menslage | 8,7 Kühe |
| 2 | Zuchtbetrieb Batke, Visbek | 50,7 Kühe |
| 3 | Ludger Espelage, Telbrake | 58,3 Kühe |
| 4 | Jan Willem Ruesink, Werlte | 58,9 Kühe |
| 5 | Andreas Varelmann, Düpe | 59,2 Kühe |
| 6 | Zuchtbetrieb Büscherhoff & Strodtmeyer, Mühlen | 59,3 Kühe |
| 7 | Hubert Meyer, Schwaneburg | 64,5 Kühe |
| 8 | Franz Meyer, Pehmertange | 65,5 Kühe |
| 9 | Mechtild Rolfes, Schwaneburg | 77,0 Kühe |
| 10 | Peter Wreesmann-Grever, Schnelten | 89,4 Kühe |
| 11 | Henrik Wille, Herbergen | 107,8 Kühe |
| 12 | Petra Lingemann, Bunnen | 128,8 Kühe |
| 13 | Franz-Bernd Meyer, Sierhausen | 139,0 Kühe |
| 14 | Josef & Bernd Hatke, Aumühlen | 139,6 Kühe |
| 15 | Brüning & Sohn, Wulfenau | 207,0 Kühe |

# Die Mischung macht‘s

- Premixe
- Ergänzungsfuttermittel
- Futterzusatzstoffe
- Liquids
- Biogas Additive

MIAVIT

**MIAVIT GmbH** · Robert-Bosch-Str. 3
49632 Essen (Oldb) · Germany · Tel. +49 54 34-82 0 · www.miavit.com

# Färsen, Schwarzbunt



**30** **Desy** DE 03 563 78670 geb.19.05.2013 gek. 28.05.2015

| | | | | | | | | | | |
|---|---|---|---|---|---|---|---|---|---|---|
| V | Hafnar | 333095 | E | 1.Kontr | 35,0 | 3,90 | | 2,98 | | |
| M | Dilla 9 | DE 03 542 13223 | | | | | | | | |
| MV | Stallion | 503989 | | | | | | | | |

BES.: Büscherhoff & Strothmeyer GbR,Zuchtbetrieb 49439 Steinfeld,Mühlen

---

**31** **Francis** DE 03 563 78663 geb.25.04.2013 gek. 00.07.2015

| | | | | | | | | | | |
|---|---|---|---|---|---|---|---|---|---|---|
| V | Mulino | 332818 | | | | | | | | |
| M | Flicka 54 | DE 03 542 13228 | | | | | | | | |
| MV | Stallion | 503989 | | | | | | | | |

BES.: Büscherhoff & Strothmeyer GbR,Zuchtbetrieb 49439 Steinfeld,Mühlen

---

**32** **Klaudia** DE 03 563 10342 geb.07.04.2013 gek. 07.06.2015

| | | | | | | | | | | |
|---|---|---|---|---|---|---|---|---|---|---|
| V | Lavaman | 506517 | E | 1.Kontr | 34,0 | 3,81 | | 3,19 | | |
| M | Karla 46 | DE 03 541 25941 | | | | | | | | |
| MV | Sallas | 328275 | | | | | | | | |

BES.: Zuchtbetrieb Batke 49429 Visbek,Doellerdamm 39

---

**33** **Annabella** DE 03 563 60733 geb.21.03.2013 gek. 09.05.2015

| | | | | | | | | | | |
|---|---|---|---|---|---|---|---|---|---|---|
| V | Paradise | 889173 | E | 1.Kontr | 21,2 | 2,93 | | 3,44 | | |
| M | ✶ Annabel 84 | DE 03 528 56517 | | 2.Kontr | 29,9 | 3,22 | | 2,85 | | |
| MV | Marbach | 327250 | | | | | | | | |

BES.: Meyer,Franz-Bernd 49401 Damme,Sierhausen

---

**34** **Jenifer** DE 03 563 10337 geb.10.03.2013 gek. 01.05.2015

| | | | | | | | | | | |
|---|---|---|---|---|---|---|---|---|---|---|
| V | Fever | 506328 | E | 1.Kontr | 35,1 | 3,77 | | 3,02 | | |
| M | Jenna 193 | DE 03 541 25937 | | 2.Kontr | 31,6 | 3,04 | | 3,07 | | |
| MV | Gerero | 331849 | | | | | | | | |

BES.: Zuchtbetrieb Batke 49429 Visbek,Doellerdamm 39

---

**35** **Flecki** DE 03 555 96879 geb.09.03.2013 gek. 10.03.2015

| | | | | | | | | | | |
|---|---|---|---|---|---|---|---|---|---|---|
| V | Masterpiec | 889107 | E | TL15/03 | 3643 | 3,29 | 120 | 2,69 | 98 | |
| M | Fuerte 30 | DE 03 518 92724 | | 100 Tage | | | | | | |
| MV | Toystory | 505725 | | | | | | | | |

BES.: Varelmann,Andreas 49439 Steinfeld,Duepe

---

**36** **Sabrina** DE 05 378 45939 geb.04.03.2013 gek. 06.04.2015

| | | | | | | | | | | |
|---|---|---|---|---|---|---|---|---|---|---|
| V | Suran | 811399 | E | 1.Kontr | 34,4 | 4,87 | | 3,27 | | |
| M | Sarina 178 | DE 05 355 51039 | | 2.Kontr | 39,2 | 3,76 | | 2,91 | | |
| MV | Roumare | 505811 | ZW: | RZM 114 | +868 | -0,21 | +13 | +0,00 | +29 | |

ZUE.: Bunge Agrar 32351 Stemwede,Niedermehnen

BES.: Büscherhoff & Strothmeyer GbR,Zuchtbetrieb 49439 Steinfeld,Mühlen

Anhängerbau BAOS

# Voll-Aluminium

## verschweißte Viehanhänger

**Rindertransportsysteme der Spitzenklasse**

*Individuelle Lösungen für Sie gefertigt!*

**BAOS-Anhängerbau Gmbh** · Garreler Straße 20a · 26197 Großenkneten
Verkauf-Tel.: 0 44 35 / 97 39-0 · Fax: 0 44 35 / 97 39 39
E-Mail: info@BAOS-Anhaenger.de · Internet: www.BAOS-Anhaenger.de

# Färsen, Schwarzbunt



**37** **HMS Madison** DE 03 562 37416 geb.04.03.2013 gek. 26.06.2015

| | | | | | | | | | | |
|---|---|---|---|---|---|---|---|---|---|---|
| V | Swordfish | 506679 | | | | | | | | |
| M | HMS Moonlight | DE 03 504 01382 | | | | | | | | |
| MV | Lichtblick | 459992 | | | | | | | | |
| BES.: | Meyer GbR,Tanja u.Hubert 26169 Friesoythe,Schwaneburg | | | | | | | | | |

---

**38** **Zwetsche** DE 03 561 22830 geb.22.02.2013 gek. 24.04.2015

| | | | | | | | | | | |
|---|---|---|---|---|---|---|---|---|---|---|
| V | Lauthority | 506330 | E | 1.Kontr | 33,2 | 3,97 | | 3,06 | | |
| M | Zamba | DE 03 529 42481 | | 2.Kontr | 39,3 | 3,88 | | 2,77 | | |
| MV | Baxter 2 | 505854 | | | | | | | | |
| BES.: | Meyer,Franz 26169 Friesoythe,Pehmertange | | | | | | | | | |

---

**39** **Denise** DE 03 563 78652 geb.19.02.2013 gek. 13.02.2015

| | | | | | | | | | | |
|---|---|---|---|---|---|---|---|---|---|---|
| V | Fever | 506328 | E | TL15/02 | 3550 | 3,94 | 140 | 3,32 | 118 | |
| M | Dame 3 | DE 03 542 13221 | | 100 Tage | | | | | | |
| MV | Stallion | 503989 | | | | | | | | |
| BES.: | Büscherhoff & Strothmeyer GbR,Zuchtbetrieb 49439 Steinfeld,Mühlen | | | | | | | | | |

---

**40** **Chantre** DE 03 555 57965 geb.15.02.2013 gek. 15.06.2015

| | | | | | | | | | | |
|---|---|---|---|---|---|---|---|---|---|---|
| V | Mulino | 332818 | E | 1.Kontr | 36,7 | 2,86 | | 3,09 | | |
| M | Champager504 | DE 03 538 12656 | | | | | | | | |
| MV | Stylist | 632644 | | | | | | | | |
| ZUE.: | Böschen GbR 26954 Nordenham,Schockum | | | | | | | | | |
| BES.: | Meyer GbR,Tanja u.Hubert 26169 Friesoythe,Schwaneburg | | | | | | | | | |

---

**41** **Bibi** DE 03 562 13408 geb.12.02.2013 gek. 26.03.2015

| | | | | | | | | | | |
|---|---|---|---|---|---|---|---|---|---|---|
| V | Epic | 889147 | E | 1.Kontr | 32,0 | 4,02 | | 3,09 | | |
| M | ✶Baltin 50 | DE 03 520 19135 | | 2.Kontr | 40,3 | 2,88 | | 3,01 | | |
| MV | Derek 2 | 503814 | | | | | | | | |
| BES.: | Wreesmann-Grever GbR,Peter 49688 Lastrup,Schnelten | | | | | | | | | |

---

**42** **HMS Highlight** DE 03 562 37410 geb.08.02.2013 gek. 20.06.2015

| | | | | | | | | | | |
|---|---|---|---|---|---|---|---|---|---|---|
| V | Gold Chip | 889127 | | | | | | | | |
| M | ✶HMS Happy | DE 03 528 11550 | | | | | | | | |
| MV | Faber | 912913 | | | | | | | | |
| BES.: | Meyer GbR,Tanja u.Hubert 26169 Friesoythe,Schwaneburg (g) | | | | | | | | | |

---

**43** **Joylight** DE 03 563 10330 geb.27.01.2013 gek. 03.02.2015

| | | | | | | | | | | |
|---|---|---|---|---|---|---|---|---|---|---|
| V | Daylight | 333495 | E | TL15/02 | 3413 | 3,19 | 109 | 3,19 | 109 | |
| M | Jana 154 | DE 03 513 28865 | | 100 Tage | | | | | | |
| MV | Dolman | 503878 | | | | | | | | |
| BES.: | Zuchtbetrieb Batke 49429 Visbek,Doellerdamm 39 | | | | | | | | | |

# Milch ist unsere Welt.

*DMK Deutsches Milchkontor GmbH* · Industriestraße 27 · 27404 Zeven · Germany

# Färsen, Schwarzbunt



**44** **Riana** CH 120105389144 geb.04.01.2013 gek. 02.03.2015

| | | | | | | | | | | |
|---|---|---|---|---|---|---|---|---|---|---|
| V | Alchemy | 506647 | E | TL15/03 | 3343 | 3,95 | 132 | 3,53 | 118 |
| M | Ronda | CH 120054309019 | | 100 Tage | | | | | |
| MV | Goldwin | 503839 | ZW: | RZM 107 | -153 | +0,39 | +29 | +0,17 | +10 |

ZUE.: Schweizer Zuchtverband CH 03052 Zollikhofen,Schützenstr. 10
BES.: Wille,Henrik 49632 Essen,Herbergen

---

**45** **Goldammer** DE 03 562 13396 geb.28.12.2012 gek. 21.02.2015

| | | | | | | | | | |
|---|---|---|---|---|---|---|---|---|---|
| V | Goldday | 635357 | E | TL15/02 | 2925 | 3,49 | 102 | 3,08 | 90 |
| M | Grace 121 | DE 03 541 09534 | | 100 Tage | | | | | |
| MV | Sanchez | 506092 | | | | | | | |

BES.: Wreesmann-Grever GbR,Peter 49688 Lastrup,Schnelten

---

**46** **Madame** DE 03 556 69622 geb.23.12.2012 gek. 01.03.2015

| | | | | | | | |
|---|---|---|---|---|---|---|---|
| V | Lomac | 333492 | E | 1.Kontr | 32,4 | 4,92 | 3,37 |
| M | Moehre 347 | DE 03 529 06333 | | 2.Kontr | 32,2 | 5,31 | 3,37 |
| MV | Talent2 | 503786 | | | | | |

ZUE.: Pieper GbR 48455 Bad Bentheim,Waldseite
BES.: Husmann,Klaus 49637 Menslage,Andorf

---

**47** **Bessy** FR 4525252748 geb.19.12.2012 gek. 14.03.2015

| | | | | | | | | | |
|---|---|---|---|---|---|---|---|---|---|
| V | Guthrie | 506965 | E | TL15/03 | 3512 | 3,42 | 120 | 3,05 | 107 |
| M | Brighten | US 66625016 | | 100 Tage | | | | | |
| MV | Jeeves | 506041 | | | | | | | |

ZUE.: Herdbuch Frankreich F 9999 Frankreich
BES.: Hatke GbR, Strudthoff, Schulte-Lohmöller 26219 Bösel,Aumühlen 4

---

**48** **Arianna** DE 03 563 60695 geb.19.12.2012 gek. 18.01.2015

| | | | | | | | | | |
|---|---|---|---|---|---|---|---|---|---|
| V | Goldday | 635357 | E | TL15/01 | 3356 | 4,05 | 136 | 3,22 | 108 |
| M | Alice 100 | DE 03 544 80545 | | 100 Tage | | | | | |
| MV | Bolton | 505807 (EX) | ZW: | RZM 111 | +620 | +0,06 | +30 | -0,01 | +20 |

BES.: Meyer,Franz-Bernd 49401 Damme,Sierhausen

---

**49** **Zille** DE 03 561 22812 geb.10.12.2012 gek. 27.04.2015

| | | | | | | | | | |
|---|---|---|---|---|---|---|---|---|---|
| V | Lavanguard | 506435 | E | 1.Kontr | 30,2 | 5,06 | | 3,44 | |
| M | Zampa 559 | DE 03 534 73858 | | 2.Kontr | 41,0 | 3,50 | | 3,12 | |
| MV | Drake II | 505667 | | | | | | | |

BES.: Meyer,Franz 26169 Friesoythe,Pehmertange

---

**50** **Angola** DE 03 552 99163 geb.05.12.2012 gek. 31.01.2015

| | | | | | | | | | |
|---|---|---|---|---|---|---|---|---|---|
| V | Darox | 330511 | E | TL15/01 | 2800 | 3,43 | 96 | 3,07 | 86 |
| M | Ankara 42 | DE 03 513 83254 | | 100 Tage | | | | | |
| MV | Jannsen | 821197 | | | | | | | |

BES.: Tellmann,Dirk 26683 Saterland,Sedelsberg

# Bauen mit Beton!

## AS-SCHWEINESPALTENBODEN NACH DIN EN 12737

- Belastbar bis 250 kg
- Sauber, hygienisch, tiergerecht
- Getestet und zertifiziert

## AS-RINDERSPALTENBODEN NACH DIN EN 12737

- Für jedes Aufstallungskonzept
- Für alle Lastklassen
- Getestet und zertifiziert

## AS-STAHLBETONBEHÄLTER GÜLLE PERFEKT GELAGERT!

- Absolut wartungsfrei
- Dauerhaft, technisch ausgereift

## AS-FAHRSILOANLAGEN FÜR PROFIS!

- Stahlbeton-Wandelemente
- Variable Bauhöhen

**Unsere hochwertigen Betonprodukte erfüllen alle Kriterien für eine rationelle, tiergerechte und kostengünstige Ausführung Ihres Bauvorhabens.**

## Das steht fest!

**Info: www.suding.de**

Hier bewegt sich was!

SUDING®

Stallbau | Herausforderung | Erfahrung

SUDING Beton- und Kunststoffwerk GmbH

D-49456 Lüsche · Tel. 0 54 38/94 10-0 · Fax 0 54 38/94 10-20 · info@suding.de

# Färsen, Schwarzbunt



**51** **DRH Kitty** DE 03 558 22161 geb.29.11.2012 gek. 10.03.2015

| | | | | | | | | | | |
|---|---|---|---|---|---|---|---|---|---|---|
| V | Jonahred | 889110 | E | TL15/03 100 Tage | 3675 | 3,89 | 143 | 3,29 | 121 |
| M | FG Kiara | DE 03 529 90378 | | | | | | | |
| MV | Goldwin | 503839 | | | | | | | |

ZUE.: Richter,Dietmar 26759 Hinte,Margaretenhof
BES.: Wille,Henrik 49632 Essen,Herbergen

**52** **Heidelene** DE 03 560 36236 geb.26.10.2012 gek. 06.11.2014

| | | | | | | | | | | |
|---|---|---|---|---|---|---|---|---|---|---|
| V | Artes | 506551 | E | TL14/11 200 Tage | 7667 | 4,24 | 325 | 3,35 | 257 |
| M | ⊙Heidel 111 | DE 03 524 89111 | | | | | | | |
| MV | Bolton | 505807 (EX) | ZW: | RZM 121 | +1261 | +0,01 | +51 | -0,10 | +32 |

BES.: Rolfes,Mechthild 26169 Friesoythe,Schwaneburg

**53** **Harmonie** DE 03 561 98301 geb.12.10.2012 gek. 21.01.2015

| | | | | | | | | | | |
|---|---|---|---|---|---|---|---|---|---|---|
| V | Xmas | 333028 | E | TL15/01 100 Tage | 3209 | 4,58 | 147 | 3,21 | 103 |
| M | Hippi 22 | DE 03 535 83997 | | | | | | | |
| MV | Sallas | 328275 | ZW: | RZM 103 | +243 | +0,00 | +10 | +0,02 | +10 |

ZUE.: Scholte-Eekhoff,Jan 49843 Halle,Hardingen
BES.: Husmann,Klaus 49637 Menslage,Andorf

**54** **Pitu** DE 03 554 83203 geb.27.07.2012 gek. 16.12.2014

| | | | | | | | | | | |
|---|---|---|---|---|---|---|---|---|---|---|
| V | Goldboy | 822201 | E | TL14/12 100 Tage | 3668 | 3,76 | 138 | 3,16 | 116 |
| M | Penny 80 | DE 03 519 42732 | | | | | | | |
| MV | Sorento | 329955 | ZW: | RZM 99 | +386 | -0,03 | +12 | -0,11 | +2 |

BES.: Bruening & Sohn GBR 49413 Dinklage,Wulfenau

**55** **HMS Sydney** DE 03 554 26409 geb.25.06.2012 gek. 14.10.2014

| | | | | | | | | | | |
|---|---|---|---|---|---|---|---|---|---|---|
| V | Jordan | 506285 | E | TL14/10 200 Tage | 7079 | 3,96 | 280 | 3,16 | 224 |
| M | HMS Sydney | DE 03 533 75020 | | | | | | | |
| MV | Stellan | 331391 | ZW: | RZM 100 | +720 | -0,12 | +16 | -0,20 | +5 |

BES.: Meyer GbR,Tanja u.Hubert 26169 Friesoythe,Schwaneburg (g)

**Landhandel Raker**

*Hochwertige Futterkonzepte für Sauen, Ferkel und Mastschweine*

AURA
Zertifizierte Qualität!

**Marren · Lange Wand 2 A · 49699 Lindern**
**Telefon 05957 / 353 · Telefax 05957 / 1718**

# Jede Laktation
## perfekt ergänzt

Mit Lebendhefe

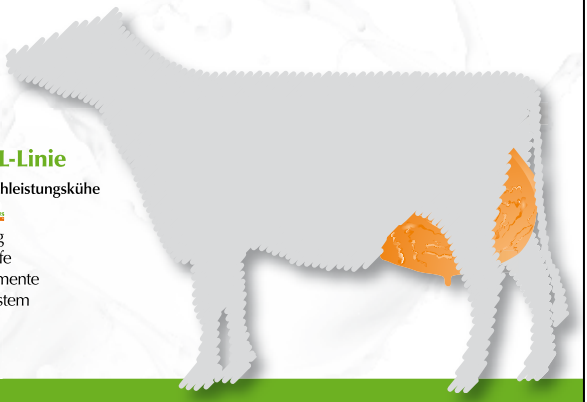

**KULMIN ProVit-HL-Linie**

**Spezialmineralfutter für Hochleistungskühe**

- perfektes Selen SECUSE
- effektive Biotin-Dosierung
- hochwirksame Lebendhefe
- Amino-Glycin Spurenelemente
- Vitamin E/Antioxidans-System
- -Vitalstoffe

Tiergerechte Konzepte.
Gesundes Wachstum.
Ökologische Verantwortung.
Ökonomischer Erfolg.

Lesen Sie mehr...

**Bergophor Futtermittelfabrik**
**Dr. Berger GmbH & Co. KG**
95326 Kulmbach
Tel. (09221) 806-0
*www.bergophor.de*
www.hohburg-mineralfutter.de

bergophor
FÜTTERN MIT SYSTEM

1506 0201006

In guten Händen. LVM
Umfassender Schutz zu günstigen Konditionen!

# Der Spezialist für die Landwirtschaft

LVM-Versicherungsagentur
**Dieter Einhaus**
Hauptstraße 29
49757 Werlte
Telefon (05951) 98 74 35
info@einhaus.lvm.de

LVM VERSICHERUNG

# Färsen, Rotbunt



**56** **Diamant** DE 03 561 22829 geb.20.02.2013 gek. 17.04.2015

| | | | | | | | | | | | |
|---|---|---|---|---|---|---|---|---|---|---|---|
| V | Hvezda | 506209 | E | 1.Kontr | 36,0 | 3,75 | | 3,02 | | | |
| M | Distel | DE 03 505 62699 | | 2.Kontr | 36,1 | 2,78 | | 3,11 | | | |
| MV | Morty | 503726 (EX) | | | | | | | | | |

BES.: Meyer,Franz 26169 Friesoythe,Pehmertange

---

**57** **KGH Kanada** DE 03 559 92866 geb.12.02.2013 gek. 08.07.2015

| | | | | | | | | | | | |
|---|---|---|---|---|---|---|---|---|---|---|---|
| V | Jerudo | 922393 | E | 1.Kontr | 36,4 | 4,60 | | 3,33 | | | |
| M | KGH Karamelle | DE 03 510 68012 | | | | | | | | | |
| MV | Classic PS | 297790 | ZW: | RZM 109 | +186 | +0,19 | +24 | +0,15 | +19 | | |

BES.: Husmann,Klaus 49637 Menslage,Andorf (Gerd Husmann Rinderzucht)

---

**58** **FG Niagara** DE 03 554 75987 geb.03.01.2013 gek. 11.04.2015

| | | | | | | | | | | | |
|---|---|---|---|---|---|---|---|---|---|---|---|
| V | Joyboy | 297572 | E | 1.Kontr | 25,0 | 3,72 | | 3,42 | | | |
| M | FG Nevada | DE 03 494 20392 | | 2.Kontr | 33,2 | 3,36 | | 3,30 | | | |
| MV | Rubens | 912929 | | | | | | | | | |

BES.: Wille,Henrik 49632 Essen,Herbergen (Future Genetic)

---

**59** **Viola** DE 03 555 96862 geb.14.11.2012 gek. 16.12.2014

| | | | | | | | | | | | |
|---|---|---|---|---|---|---|---|---|---|---|---|
| V | Tableau | 916966 | E | TL14/12 100 Tage | 3658 | 3,36 | 123 | 3,06 | 112 | | |
| M | Violetta 4 | DE 03 528 42848 | | | | | | | | | |
| MV | Elayo | 297865 | ZW: | RZM 110 | +875 | -0,33 | +7 | -0,05 | +26 | | |

BES.: Varelmann,Andreas 49439 Steinfeld,Duepe

---

**60** **ABA Tuffi** DE 03 553 64510 geb.14.10.2012 gek. 11.04.2015

| | | | | | | | | | | | |
|---|---|---|---|---|---|---|---|---|---|---|---|
| V | Tableau | 916966 | E | 1.Kontr | 30,8 | 3,41 | | 3,36 | | | |
| M | ABA Tuetje | DE 03 520 16046 | | 2.Kontr | 33,8 | 3,50 | | 3,32 | | | |
| MV | Carmano | 915758 | | | | | | | | | |

BES.: Bischoff,Antonius 26169 Friesoythe,Altenoythe (Antonius Bischoff Altenoythe)

---

**61** **Florine** DE 03 558 77424 geb.25.07.2012 gek. 25.10.2014

| | | | | | | | | | | | |
|---|---|---|---|---|---|---|---|---|---|---|---|
| V | Mr.Burns | 503914 | E | TL14/10 200 Tage | 7497 | 3,73 | 280 | 3,24 | 243 | | |
| M | Enna 1 | DE 03 533 08375 | | | | | | | | | |
| MV | Classic PS | 297790 | ZW: | RZM 116 | +1125 | -0,42 | +8 | -0,03 | +36 | | |

BES.: Espelage,Ludger 49377 Vechta,Telbrake

---

**62** **Debbie** DE 03 558 77422 geb.06.07.2012 gek. 25.01.2015

| | | | | | | | | | | | |
|---|---|---|---|---|---|---|---|---|---|---|---|
| V | Barbwire | 298073 | E | TL15/01 100 Tage | 3673 | 3,95 | 145 | 3,38 | 124 | | |
| M | Delta 47 | DE 03 507 49250 | | | | | | | | | |
| MV | Agent | 297416 | ZW: | RZM 97 | +238 | -0,02 | +8 | -0,06 | +3 | | |

BES.: Espelage,Ludger 49377 Vechta,Telbrake

Beim Einkaufen **Ihr Berater**,
bei der Reparatur **Ihr Helfer**.

LANDTECHNIK
D. LANKHORST

Sandkamp 14 · 26169 Friesoythe/Mittelsten-Thüle
Tel.: 04495/68997-0 · thuele@lankhorst.de · **www.lankhorst.de**

Landtechnik
**Michael Grüß**

Landtechnik | Hygienetechnik | Gartentechnik

**Michael Grüß**

Bremer Str. 53
49624 Löningen
Tel.: 0 54 32 - 90 599 0
Fax: 0 54 32 - 90 599 29

0 15 1 - 1234 29 82
m.gruess@landtechnik-gruess.de

**www.landtechnik-gruess.de**

# Färsen, Rotbunt



| | | | | | | | | | | | |
|---|---|---|---|---|---|---|---|---|---|---|---|
| **63** | **Flamingo** | DE 03 558 77417 | | geb.23.05.2012 | | gek. 24.09.2014 | | | | | |
| V | Savage | 889087 | | E | TL14/09 200 Tage | 5756 | 4,08 | 235 | 3,47 | 200 | |
| M | Flamme 6 | DE 03 492 69631 | | | | | | | | | |
| MV | Rubens RF | 503592 | | ZW: | RZM 96 | -33 | +0,09 | +6 | +0,04 | +2 | |
| BES.: | Espelage,Ludger 49377 Vechta,Telbrake | | | | | | | | | | |

AHRENS & ROLFES
Steuerberater

*Mit uns erfolgreich beraten*

AHRENS & ROLFES - Steuerberater
Sevelter Str. 1 - 49661 Cloppenburg
Tel. 04471-9630 - info@stb-ahrens-rolfes.de

Hömmken GmbH
Elektrotechnik
Fachbetrieb für Elektro- und Informationstechnik
von-Siemens-Straße 8 · **49699 Lindern**
Telefon 0 59 57/88 88 88
Telefax 0 59 57/88 88 89
E-Mail: hoemmken@ewetel.net

NATURBELASSENES

Bahlmann

KALBFLEISCH

... alles andere ist Beilage!

# Viel Spaß auf der Tierschau!

**Hubert Bahlmann GmbH & Co. KG**
**Mühlenweg 30 49699 Lindern**
**Tel: 0 59 57 / 89 0**
**www.bahlmann-kalb.de**
**info@bahlmann-kalb.de**

# Kühe, Schwarzbunt mit 2 Laktationen



**64** **Atacama** DE 03 554 83217 geb.07.09.2012 gek. 00.08.2015

| | | | | | | | | | | | |
|---|---|---|---|---|---|---|---|---|---|---|---|
| V | Dorcy | 889039 | E | TL14/09 | 5710 | 3,68 | 210 | 3,43 | 196 | | |
| M | Aranka 15 | DE 03 531 91715 | | 200 Tage | | | | | | | |
| MV | Goldwin | 503839 | ZW: | RZM 103 | +226 | -0,10 | -1 | +0,04 | +11 | | |

BES.: Bruening & Sohn GBR 49413 Dinklage,Wulfenau

---

**65** **Emely** DE 03 555 96840 geb.22.06.2012 gek. 14.07.2015

| | | | | | | | | | | | |
|---|---|---|---|---|---|---|---|---|---|---|---|
| V | Shout | 506313 | E | LA14/05 | 11543 | 3,74 | 432 | 3,15 | 364 | | |
| M | Esmeralda45 | DE 03 528 42825 | | | | | | | | | |
| MV | Cecon | 821365 | ZW: | RZM 101 | +613 | -0,29 | -5 | -0,10 | +11 | | |

BES.: Varelmann,Andreas 49439 Steinfeld,Duepe

---

**66** **Babett** DE 03 552 43180 geb.01.05.2012 gek. 12.04.2015

| | | | | | | | | | | | |
|---|---|---|---|---|---|---|---|---|---|---|---|
| V | Boateng | 822258 | E | LA14/05 | 9073 | 3,71 | 337 | 3,23 | 293 | | |
| M | Babs 84 | DE 03 536 73914 | | | | | | | | | |
| MV | Stylist | 632644 | ZW: | RZM 124 | +1381 | -0,18 | +35 | -0,05 | +41 | | |

BES.: Wreesmann-Grever GbR,Peter 49688 Lastrup,Schnelten

---

**67** **Espania** DE 03 554 57188 geb.26.04.2012 gek. 01.06.2015

| | | | | | | | | | | | |
|---|---|---|---|---|---|---|---|---|---|---|---|
| V | Time | 889062 | E | LA14/05 | 7884 | 3,96 | 312 | 3,32 | 262 | | |
| M | Eisblume184 | DE 03 534 92796 | | | | | | | | | |
| MV | Spirte | 503852 | ZW: | RZM 89 | -444 | +0,17 | -2 | +0,03 | -12 | | |

BES.: Zuchtbetrieb Batke 49429 Visbek,Doellerdamm 39

---

**68** **Mila** DE 03 555 96817 geb.23.03.2012 gek. 08.06.2015

| | | | | | | | | | | | |
|---|---|---|---|---|---|---|---|---|---|---|---|
| V | Shout | 506313 | E | LA14/03 | 12875 | 3,17 | 408 | 3,02 | 389 | | |
| M | Marlen 8 | DE 03 507 49218 | | | | | | | | | |
| MV | Leptron | 329560 | ZW: | RZM 117 | +1587 | -0,34 | +26 | -0,20 | +31 | | |

BES.: Varelmann,Andreas 49439 Steinfeld,Duepe

---

**69** **Elena** DE 03 554 83174 geb.18.03.2012 gek. 05.04.2015

| | | | | | | | | | | | |
|---|---|---|---|---|---|---|---|---|---|---|---|
| V | Matulla | 332726 | E | LA14/04 | 10350 | 3,95 | 409 | 3,08 | 319 | | |
| M | Espania106 | DE 03 491 56731 | | | | | | | | | |
| MV | Strunz | 325513 | ZW: | RZM 105 | +718 | +0,11 | +39 | -0,17 | +7 | | |

BES.: Bruening & Sohn GBR 49413 Dinklage,Wulfenau

---

**70** **Friesin** DE 03 555 96812 geb.10.03.2012 gek. 10.03.2015

| | | | | | | | | | | | |
|---|---|---|---|---|---|---|---|---|---|---|---|
| V | Sallas | 328275 | E | LA14/03 | 10219 | 3,69 | 377 | 3,33 | 340 | | |
| M | Fuerte 30 | DE 03 518 92724 | | | | | | | | | |
| MV | Toystory | 505725 | ZW: | RZM 98 | +425 | -0,26 | -8 | -0,08 | +6 | | |

BES.: Varelmann,Andreas 49439 Steinfeld,Duepe

remmers
schützt Werte am Bau

# Schützen, Sanieren und Instandsetzen

## Qualitätsprodukte für die Landwirtschaft

- Schutz und Instandsetzung von Biogasanlagen
- Schutz im Wasser-, Abwasser- und Stallbereich
- Schutzbeschichtungen für Stallwände
- Schutz- und Instandsetzung von Fahrsilos
- Schutz für Böden und Futtertische
- Schutzsysteme für Melkstände
- Strapazierfähige Schutzsysteme für einfache Reinigung

SEIT ÜBER 60 JAHREN · KOMPETENZ MADE IN GERMANY ·

**Remmers Baustofftechnik** · 49624 Löningen · Tel.: 0 54 32 / 83-0 · Fax: 0 54 32 / 39 85 www.remmers.de

# Kühe, Schwarzbunt mit 2 Laktationen



**71** **HMS Honduras** DE 03 554 26402 geb.06.03.2012 gek. 10.04.2015

| | | | | | | | | | | | |
|---|---|---|---|---|---|---|---|---|---|---|---|
| V | Tobias | 333093 | E | LA14/04 | 5884 | 4,44 | 261 | 3,42 | 201 |
| M | ✶HMS Happy | DE 03 528 11550 | | | | | | | |
| MV | Faber | 912913 | ZW: | RZM 74 | -1291 | +0,14 | -39 | +0,15 | -31 |

BES.: Meyer GbR,Tanja u.Hubert 26169 Friesoythe,Schwaneburg (g)

---

**72** **Palermo** DE 03 552 43168 geb.28.02.2012 gek. 22.03.2015

| | | | | | | | | | | | |
|---|---|---|---|---|---|---|---|---|---|---|---|
| V | Lennox | 841000 | E | LA14/04 | 7549 | 3,25 | 245 | 3,01 | 227 |
| M | Palma 81 | DE 03 536 73899 | | | | | | | |
| MV | Jeeves | 506041 | ZW: | RZM 106 | +689 | -0,19 | +11 | -0,09 | +15 |

BES.: Wreesmann-Grever GbR,Peter 49688 Lastrup,Schnelten

---

**73** **Juana** DE 03 552 43166 geb.21.02.2012 gek. 00.07.2015

| | | | | | | | | | | | |
|---|---|---|---|---|---|---|---|---|---|---|---|
| V | Derek 2 | 503814 | E | LA14/04 | 8813 | 3,62 | 319 | 3,45 | 304 |
| M | ✶Julia 29 | DE 03 508 25682 | | | | | | | |
| MV | Integrity | 504259 | ZW: | RZM 108 | +594 | -0,23 | +1 | +0,00 | +20 |

BES.: Wreesmann-Grever GbR,Peter 49688 Lastrup,Schnelten

---

**74** **Anuk** DE 03 554 55112 geb.20.02.2012 gek. 08.02.2015

| | | | | | | | | | | | |
|---|---|---|---|---|---|---|---|---|---|---|---|
| V | Lauthority | 506330 | E | LA14/03 | 7652 | 4,14 | 317 | 3,66 | 280 |
| M | Anet 88 | DE 03 498 53164 | | | | | | | |
| MV | Strunz | 325513 | ZW: | RZM 104 | -148 | +0,20 | +13 | +0,15 | +9 |

BES.: Meyer,Franz-Bernd 49401 Damme,Sierhausen

---

**75** **Leni** DE 03 551 26666 geb.16.02.2012 gek. 00.07.2015

| | | | | | | | | | | | |
|---|---|---|---|---|---|---|---|---|---|---|---|
| V | Windbrook | 506449 | E | LA14/05 | 10088 | 3,94 | 397 | 3,20 | 323 |
| M | Lene 29 | DE 03 521 58791 | | | | | | | |
| MV | Laurin | 505906 (EX) | ZW: | RZM 106 | +784 | -0,02 | +29 | -0,15 | +11 |

BES.: Hatke GbR,Josef & Bernd 26219 Bösel,Aumühlen 4

---

**76** **MHD Papina** DE 14 043 11330 geb.09.02.2012 gek. 24.05.2015

| | | | | | | | | | | | |
|---|---|---|---|---|---|---|---|---|---|---|---|
| V | Shamrock | 506485 | E | LA14/04 | 9940 | 3,79 | 377 | 3,38 | 336 |
| M | MHD Petra | DE 14 033 43966 | | | | | | | |
| MV | O-Man | 505378 (EX) | ZW: | RZM 115 | +1118 | -0,25 | +22 | -0,09 | +30 |

ZUE.: Milchhof Diera KG 01665 Diera-Zehren,Diera

BES.: Meyer GbR, Harms, v. d. Terp 26169 Friesoythe,Schwaneburg

---

**77** **HMS Belladonna** DE 03 554 26397 geb.14.01.2012 gek. 00.07.2015

| | | | | | | | | | | | |
|---|---|---|---|---|---|---|---|---|---|---|---|
| V | Sid | 506340 | E | LA14/05 | 9014 | 3,81 | 343 | 3,05 | 275 |
| M | Bella 254 | DE 04 160 58066 | | | | | | | |
| MV | Champion | 505223 (EX) | ZW: | RZM 92 | +279 | -0,03 | +8 | -0,17 | -7 |

BES.: Meyer GbR,Tanja u.Hubert 26169 Friesoythe,Schwaneburg (g)

GVG

... der sichere Weg!

Wir sehen uns auf der Tierschau in Lindern!

GVG Genossenschaftliche Viehvermarktungs GmbH & Co. KG
Hohe Feldstraße 60 - D-49696 Molbergen
Tel.04475/927770 - www.gvg-molbergen.de

# Kühe, Schwarzbunt mit 2 Laktationen



**78** **Anemone** DE 03 553 21451 geb.14.01.2012 gek. 08.12.2014

| | | | | | | | | | | |
|---|---|---|---|---|---|---|---|---|---|---|
| V | Beacon | 506312 | E | LA13/12 | 9266 | 3,78 | 350 | 3,19 | 296 |
| M | ⊙MOK Arizona | DE 03 514 96269 | | | | | | | |
| MV | Goldwin | 503839 | ZW: | RZM 111 | +849 | -0,02 | +33 | -0,10 | +20 |

BES.: Meyer,Franz 26169 Friesoythe,Pehmertange

---

**79** **Liesel** DE 03 553 10541 geb.08.01.2012 gek. 23.12.2014

| | | | | | | | | | | |
|---|---|---|---|---|---|---|---|---|---|---|
| V | Sea | 506327 | E | LA13/12 | 8692 | 3,43 | 298 | 3,37 | 293 |
| M | Lava 24 | DE 03 533 20656 | | | | | | | |
| MV | Buckeye | 503857 | ZW: | RZM 99 | +425 | -0,32 | -14 | -0,05 | +9 |

BES.: Büscherhoff & Strothmeyer GbR,Zuchtbetrieb 49439 Steinfeld,Mühlen

---

**80** **Albert** DE 03 552 99089 geb.28.12.2011 gek. 18.06.2015

| | | | | | | | | | | |
|---|---|---|---|---|---|---|---|---|---|---|
| V | Sallas | 328275 | E | LA14/05 | 9623 | 4,45 | 428 | 3,26 | 314 |
| M | Angie 43 | DE 03 513 83262 | | | | | | | |
| MV | Einar | 329451 | ZW: | RZM 109 | +442 | +0,24 | +41 | -0,02 | +13 |

BES.: Tellmann,Dirk 26683 Saterland,Sedelsberg

---

**81** **Malo** DE 03 551 26643 geb.26.12.2011 gek. 00.07.2015

| | | | | | | | | | | |
|---|---|---|---|---|---|---|---|---|---|---|
| V | Jordan | 506285 | E | LA14/04 | 9703 | 3,85 | 374 | 3,41 | 331 |
| M | Malorka 30 | DE 03 521 58786 | | | | | | | |
| MV | Tribute2 | 505774 | ZW: | RZM 104 | +331 | +0,00 | +13 | -0,01 | +10 |

BES.: Hatke GbR,Josef & Bernd 26219 Bösel,Aumühlen 4

---

**82** **Kleo** DE 03 554 57168 geb.06.12.2011 gek. 12.02.2015

| | | | | | | | | | | |
|---|---|---|---|---|---|---|---|---|---|---|
| V | | | E | LA13/12 | 8888 | 3,09 | 275 | 3,08 | 274 |
| M | ●Karoline | DE 03 513 28845 | | | | | | | |
| MV | Shottle | 505534 | ZW: | RZM 93 | +112 | -0,17 | -12 | -0,07 | -3 |

BES.: Zuchtbetrieb Batke 49429 Visbek,Doellerdamm 39

---

**83** **Glamour** DE 03 554 64756 geb.04.12.2011 gek. 18.01.2015

| | | | | | | | | | | |
|---|---|---|---|---|---|---|---|---|---|---|
| V | Fever | 506328 | E | LA14/02 | 9035 | 4,31 | 389 | 3,39 | 306 |
| M | Glanz 46 | DE 03 534 41521 | | | | | | | |
| MV | Mascol ET | 840515 | ZW: | RZM 100 | +2 | +0,26 | +24 | +0,00 | +0 |

ZUE.: Everink GbR 49843 Gölenkamp,Schulstr.9

BES.: Bruening & Sohn GBR 49413 Dinklage,Wulfenau

---

**84** **Lenka** DE 03 552 43143 geb.30.11.2011 gek. 05.04.2015

| | | | | | | | | | | |
|---|---|---|---|---|---|---|---|---|---|---|
| V | Truman | 328696 | E | LA13/12 | 9169 | 3,78 | 347 | 3,17 | 291 |
| M | Lyra | DE 03 528 76709 | | | | | | | |
| MV | Novize | 325517 | ZW: | RZM 102 | +469 | +0,00 | +19 | -0,09 | +7 |

BES.: Wreesmann-Grever GbR,Peter 49688 Lastrup,Schnelten

Agri Automation

STIENEN

# KL-6010 Schweinecomputer

## Die stille Kraft Ihres Betriebes

Abteilungs-Info-Station

Luftmess-und Regeleinheit

HUBERT Willoh GmbH

MEISTERBETRIEB

Druckventilatoren

Roevenkamp 1
49624 Löningen
Telefon: 0 54 32/ 80 33 80

www.willoh-gmbh.de

# Kühe, Schwarzbunt mit 2 Laktationen



**85** **Ricky** DE 03 541 44694 geb.18.11.2011 gek. 24.01.2015

| | | | | | | | | | | |
|---|---|---|---|---|---|---|---|---|---|---|
| V | Sallas | 328275 | E | LA14/02 | 7348 | 4,08 | 300 | 3,57 | 262 |
| M | Rica 223 | DE 03 506 00238 | | | | | | | |
| MV | Bassist | 328906 | ZW: | RZM 83 | -443 | -0,10 | -27 | -0,03 | -17 |

ZUE.: Schütte GbR 26209 Hatten,Tweelbaeke
BES.: Bruening & Sohn GBR 49413 Dinklage,Wulfenau

---

**86** **Whisper** DE 03 551 26630 geb.12.11.2011 gek. 20.04.2015

| | | | | | | | | | | |
|---|---|---|---|---|---|---|---|---|---|---|
| V | Fever | 506328 | E | LA14/01 | 10739 | 3,04 | 327 | 3,22 | 346 |
| M | ⊙Woelkche35 | DE 03 529 75125 | | | | | | | |
| MV | Damion | 505692 | ZW: | RZM 105 | +731 | -0,34 | -5 | -0,07 | +18 |

BES.: Hatke GbR,Josef & Bernd 26219 Bösel,Aumühlen 4

---

**87** **Francis** DE 03 554 57163 geb.11.11.2011 gek. 09.03.2015

| | | | | | | | | | | |
|---|---|---|---|---|---|---|---|---|---|---|
| V | Sanchez | 506092 | E | LA13/12 | 10050 | 3,56 | 358 | 3,13 | 315 |
| M | ⊙Fabienn 90 | DE 03 477 92716 | | | | | | | |
| MV | Rubens RF | 503592 | ZW: | RZM 100 | +443 | -0,13 | +5 | -0,08 | +7 |

BES.: Zuchtbetrieb Batke 49429 Visbek,Doellerdamm 39

---

**88** **Marion** DE 03 553 19802 geb.11.11.2011 gek. 21.03.2015

| | | | | | | | | | | |
|---|---|---|---|---|---|---|---|---|---|---|
| V | Gavor | 505962 | E | LA14/01 | 11122 | 3,35 | 373 | 3,19 | 355 |
| M | Marion 14 | DE 03 490 72187 | | | | | | | |
| MV | Dolch | 324912 | ZW: | RZM 106 | +927 | -0,46 | -11 | -0,10 | +21 |

BES.: Gloe GbR,Norbert 49624 Löningen,Wachtum

---

**89** **Abigail** DE 03 554 55056 geb.09.11.2011 gek. 19.04.2015

| | | | | | | | | | | |
|---|---|---|---|---|---|---|---|---|---|---|
| V | Boateng | 822258 | E | LA14/01 | 9354 | 3,51 | 328 | 3,05 | 285 |
| M | Alva 106 | DE 03 512 21188 | | | | | | | |
| MV | Laudan | 810695 | ZW: | RZM 96 | +459 | -0,20 | -1 | -0,15 | +0 |

BES.: Meyer,Franz-Bernd 49401 Damme,Sierhausen

---

**90** **ABA Susan** DE 03 545 93484 geb.03.07.2011 gek. 04.02.2015

| | | | | | | | | | | |
|---|---|---|---|---|---|---|---|---|---|---|
| V | Sallas | 328275 | E | LA13/09 | 10749 | 4,05 | 435 | 3,26 | 350 |
| M | ABA Terry | DE 03 509 33738 | | | | | | | |
| MV | Laudett | 329660 | ZW: | RZM 104 | +583 | -0,05 | +18 | -0,09 | +10 |

BES.: Bischoff,Antonius 26169 Friesoythe,Altenoythe (Antonius Bischoff Altenoythe)

---

**91** **Faby** DE 03 543 52534 geb.30.06.2011 gek. 05.12.2014

| | | | | | | | | | | |
|---|---|---|---|---|---|---|---|---|---|---|
| V | Sascha | 811019 | E | LA13/06 | 11431 | 3,40 | 389 | 3,04 | 347 |
| M | Fara 23 | DE 03 507 49164 | | | | | | | |
| MV | Champion | 505223 (EX) | ZW: | RZM 101 | +1157 | -0,44 | -1 | -0,27 | +10 |

BES.: Varelmann,Andreas 49439 Steinfeld,Duepe

---

**Viehvermarktung**
**Löningen und Umgebung**

- pünktlich
- zuverlässig
- sicher

*Allensteiner Str. 1 · 49624 Löningen*
*Telefon 0 54 32 / 26 16 · Telefax 0 54 32 / 25 54*

*www.vv-loeningen.de*

# Kühe, Schwarzbunt mit 2 Laktationen



| | | | | | | | | | | | | |
|---|---|---|---|---|---|---|---|---|---|---|---|---|
| **92** | **FG Madame** | DE 03 545 87096 | | geb.10.05.2011 | | gek. 20.03.2015 | | | | | | |
| V | Destry | 889015 | | E | LA13/11 | 11316 | 3,61 | 409 | 3,43 | 388 | | |
| M | ● RH Maxima | DE 05 800 21580 | | | | | | | | | | |
| MV | Talent2 | 503786 | | ZW: | RZM 103 | | +78 | -0,13 | -7 | +0,13 | +14 | |
| BES.: | Wille,Henrik 49632 Essen,Herbergen (Future Genetic) | | | | | | | | | | | |

FOR FUTURE PRODUCTIVITY

SPRAYFO

# DER START BESTIMMT DIE LEBENSLEISTUNG

Mit Sprayfo Kälbermilch legen Sie die Basis für leistungsstarke und langlebige Milchkühe. Wie starten Ihre Kälber ins Leben? Unsere Sprayfo Aufzuchtspezialisten **Markus Suhl** und **Julius Ellmann** unterstützen Sie gern bei der Realisierung Ihrer Ziele.

**Besuchen Sie Sprayfo online auf www.sprayfo.de**

# Kühe, Rotbunt mit 2 Laktationen



**93** **Asli** DE 03 558 18943 geb.10.06.2012 gek. 15.07.2015

| | | | | | | | | | | | |
|---|---|---|---|---|---|---|---|---|---|---|---|
| V | La Crosse | 297829 | E | LA14/08 | 7947 | 4,23 | 336 | 3,59 | 285 |
| M | ✶Asiatin 3 | DE 03 499 70134 | | | | | | | |
| MV | Jordan-Red | 297677 (EX) | ZW: | RZM 99 | +106 | +0,09 | +12 | +0,02 | +5 |

BES.: Lingemann,Petra 49624 Löningen,Bunnen

---

**94** **FG Narcotic** DE 03 554 75921 geb.20.05.2012 gek. 20.07.2015

| | | | | | | | | | | | |
|---|---|---|---|---|---|---|---|---|---|---|---|
| V | Barbwire | 298073 | E | LA14/07 | 7794 | 4,49 | 350 | 3,61 | 281 |
| M | ⊙FG Narbone | DE 03 499 05153 | | | | | | | |
| MV | Bacculum | 297721 | ZW: | RZM 98 | -4 | +0,17 | +14 | +0,03 | +2 |

BES.: Wille,Henrik 49632 Essen,Herbergen (Future Genetic)

---

**95** **Mabel** DE 03 558 18923 geb.27.03.2012 gek. 22.04.2015

| | | | | | | | | | | | |
|---|---|---|---|---|---|---|---|---|---|---|---|
| V | Samson | 332157 | E | LA14/04 | 8528 | 3,86 | 329 | 3,52 | 300 |
| M | Matrix 186 | DE 03 450 04681 | | | | | | | |
| MV | Rubens RF | 503592 | ZW: | RZM 96 | +251 | -0,23 | -9 | -0,04 | +5 |

BES.: Lingemann,Petra 49624 Löningen,Bunnen

---

**96** **Aloise** DE 03 548 80748 geb.24.01.2012 gek. 11.05.2015

| | | | | | | | | | | | |
|---|---|---|---|---|---|---|---|---|---|---|---|
| V | Selayo | 917153 | E | LA14/05 | 7997 | 3,99 | 319 | 3,35 | 268 |
| M | ●Alone | DE 03 491 43300 | | | | | | | |
| MV | Vince | 926213 | ZW: | RZM 111 | +606 | -0,03 | +22 | +0,03 | +23 |

BES.: Ruesink,Jan Willem 49757 Werlte,Auf dem Stroh 5

---

**97** **ABA Temmi** DE 03 553 64454 geb.29.11.2011 gek. 17.05.2015

| | | | | | | | | | | | |
|---|---|---|---|---|---|---|---|---|---|---|---|
| V | Tableau | 916966 | E | LA14/04 | 8197 | 3,70 | 303 | 3,43 | 281 |
| M | ABA Tuba | DE 03 531 02669 | | | | | | | |
| MV | Elsfleth | 926813 | ZW: | RZM 94 | +64 | -0,21 | -15 | +0,00 | +2 |

BES.: Bischoff,Antonius 26169 Friesoythe,Altenoythe (Antonius Bischoff Altenoythe)

---

**98** **FG Cleo** DE 03 545 87138 geb.16.09.2011 gek. 29.11.2014

| | | | | | | | | | | | |
|---|---|---|---|---|---|---|---|---|---|---|---|
| V | Selayo | 917153 | E | LA13/11 | 9721 | 3,69 | 359 | 3,54 | 344 |
| M | ⊙Caprice120 | DE 03 524 41659 | | | | | | | |
| MV | Talent2 | 503786 | ZW: | RZM 110 | +757 | -0,37 | -1 | +0,03 | +28 |

BES.: Wille,Henrik 49632 Essen,Herbergen (Future Genetic)

Wir bieten Ihnen modernste, zuverlässige Technik,
höchste Ersatzteilsicherheit und schnellen Service vor Ort.

Starke Marken – Starke Partner.

BECKER · DEMMLER · HARDI · KNIES · PAUS · RABE
RMH · Samsen · TEBBE · VADERSTAD · Wienhoff · SAPHIR

**CLAAS Weser Ems GmbH**

Ermker Weg 15 | 49696 Molbergen
Telefon: 04475 91872-0 | Telefax: 04475 91872-19

Gerhard-Wilhelm-Vogts-Straße 1 | 26655 Westerstede
Telefon: 04488 76494-0 | Telefax: 04488 76494 - 19

Heidkamper Weg 14 | 27801 Neerstedt
Telefon: 04432 91201-0 | Telefax: 04432 91201-19

claas-weser-ems.de

CLAAS

# Kühe, Schwarzbunt mit 3 und 4 Laktationen



**99** **Malaga** DE 03 548 41968 geb.22.02.2011 gek. 24.03.2015

| | | | | | | | | | | | |
|---|---|---|---|---|---|---|---|---|---|---|---|
| V | Mr.Sam | 505572 | E | 3/2LA | 7928 | 4,45 | 353 | 3,52 | 279 |
| M | Madison169 | DE 03 519 42705 | | HL 1 | 8242 | 4,57 | 377 | 3,58 | 295 |
| MV | Talent2 | 503786 | ZW: | RZM 93 | -294 | +0,18 | +4 | +0,03 | -7 |

BES.: Bruening & Sohn GBR 49413 Dinklage,Wulfenau

---

**100** **Rigo** DE 03 540 58780 geb.30.01.2011 gek. 05.05.2015

| | | | | | | | | | | | |
|---|---|---|---|---|---|---|---|---|---|---|---|
| V | Destry | 889015 | E | 3/2LA | 9462 | 3,71 | 351 | 3,41 | 323 |
| M | ⊙Ria 4 | DE 03 499 70121 | | HL 2 | 10839 | 3,73 | 404 | 3,40 | 368 |
| MV | Lavol | 922335 | ZW: | RZM 84 | -519 | -0,19 | -37 | +0,05 | -13 |

BES.: Lingemann,Petra 49624 Löningen,Bunnen

---

**101** **Alice** DE 03 544 80545 geb.23.11.2010 gek. 11.03.2015

| | | | | | | | | | | | |
|---|---|---|---|---|---|---|---|---|---|---|---|
| V | Bolton | 505807 (EX) | E | 3/2LA | 11369 | 3,53 | 401 | 3,12 | 355 |
| M | Alpenrose68 | DE 16 021 12311 | | HL 1 | 11571 | 3,69 | 427 | 3,19 | 369 |
| MV | Basco ET | 840459 | ZW: | RZM 103 | +696 | -0,07 | +20 | -0,15 | +9 |

BES.: Meyer,Franz-Bernd 49401 Damme,Sierhausen

---

**102** // **Jule** DE 03 541 09530 geb.23.11.2010 gek. 16.02.2015

| | | | | | | | | | | | |
|---|---|---|---|---|---|---|---|---|---|---|---|
| V | Knowledge | 503983 | E | 3/2LA | 9717 | 3,94 | 383 | 3,40 | 330 |
| M | Jelta 23 | DE 03 499 09472 | | HL 2 | 10394 | 3,95 | 411 | 3,39 | 352 |
| MV | Aaron | 504870 | ZW: | RZM 97 | -64 | +0,08 | +5 | +0,03 | +0 |

BES.: Wreesmann-Grever GbR,Peter 49688 Lastrup,Schnelten

---

**103** **Lata** DE 03 541 03252 geb.20.11.2010 gek. 13.07.2015

| | | | | | | | | | | | |
|---|---|---|---|---|---|---|---|---|---|---|---|
| V | Truman | 328696 | E | 3/2LA | 11486 | 4,27 | 490 | 3,20 | 368 |
| M | Latina 48 | DE 03 493 47682 | | HL 2 | 13216 | 4,27 | 564 | 3,14 | 415 |
| MV | Rotschild | 926236 | ZW: | RZM 108 | +408 | +0,09 | +25 | +0,01 | +15 |

BES.: Varelmann,Andreas 49439 Steinfeld,Duepe

---

**104** **Zahra** DE 03 543 52443 geb.18.11.2010 gek. 10.05.2015

| | | | | | | | | | | | |
|---|---|---|---|---|---|---|---|---|---|---|---|
| V | Sallas | 328275 | E | 3/2LA | 8182 | 5,04 | 412 | 3,64 | 298 |
| M | Zora 6 | DE 03 522 14354 | | HL 2 | 8917 | 5,13 | 457 | 3,52 | 314 |
| MV | Cecon | 821365 | ZW: | RZM 80 | -945 | +0,32 | -10 | +0,05 | -27 |

ZUE.: Witte,Rainer 27798 Hude,Lintel

BES.: Bruening & Sohn GBR 49413 Dinklage,Wulfenau

---

**105** **Daphne** DE 03 539 70549 geb.27.10.2010 gek. 08.12.2014

| | | | | | | | | | | | |
|---|---|---|---|---|---|---|---|---|---|---|---|
| V | Talent2 | 503786 | E | 3/2LA | 11158 | 3,41 | 380 | 3,18 | 355 |
| M | Distel | DE 03 505 62699 | | HL 2 | 11742 | 3,40 | 399 | 3,21 | 377 |
| MV | Morty | 503726 (EX) | ZW: | RZM 96 | +513 | -0,47 | -26 | -0,11 | +6 |

BES.: Meyer,Franz 26169 Friesoythe,Pehmertange

## Qualität
## „Made in Goldenstedt”

BERGMANN

...die Spezialisten

**Ludwig Bergmann GmbH** · Maschinenfabrik
Hauptstrasse 64-66 · 49424 Goldenstedt/Germany
Fon: 04444 - 20 08-0 · Fax: 04444 - 20 08 88 · www.bergmann-goldenstedt.de

# Kühe, Schwarzbunt mit 3 und 4 Laktationen



**106** **Lu Sansibar** DE 03 543 69781 geb.18.10.2010 gek. 01.04.2015

| | | | | | | | | | | | |
|---|---|---|---|---|---|---|---|---|---|---|---|
| V | Bradon | 331874 | E | 3/2LA | 10765 | 4,33 | 466 | 3,33 | 358 | | |
| M | Sanny 7 | DE 03 508 81649 | | HL 2 | 11002 | 4,45 | 490 | 3,53 | 388 | | |
| MV | Septum | 926500 | ZW: | RZM 106 | +484 | +0,25 | +44 | -0,09 | +8 | | |

BES.: Lucassen,Michael 26676 Barßel,Elisabethfehn (Lucassen-Holsteins)

---

**107** **Lotti** DE 03 540 43685 geb.24.09.2010 gek. 02.11.2014

| | | | | | | | | | | | |
|---|---|---|---|---|---|---|---|---|---|---|---|
| V | Samuelo | 503821 | E | 3/2LA | 8249 | 4,50 | 371 | 3,37 | 278 | | |
| M | Lulu 1 | DE 03 523 32857 | | HL 2 | 9029 | 4,41 | 398 | 3,36 | 303 | | |
| MV | Spirte | 503852 | ZW: | RZM 99 | +103 | +0,14 | +17 | -0,04 | +0 | | |

BES.: Büscherhoff & Strothmeyer GbR,Zuchtbetrieb 49439 Steinfeld,Mühlen

---

**108** **Milka** DE 03 540 64099 geb.22.09.2010 gek. 31.01.2015

| | | | | | | | | | | | |
|---|---|---|---|---|---|---|---|---|---|---|---|
| V | Xacobeo | 506103 | E | 3/2LA | 10330 | 3,32 | 343 | 3,42 | 353 | | |
| M | Mieka 97 | DE 03 499 47085 | | HL 2 | 11253 | 3,33 | 375 | 3,48 | 392 | | |
| MV | Champion | 505223 (EX) | ZW: | RZM 97 | +550 | -0,45 | -23 | -0,10 | +8 | | |

BES.: Hatke GbR,Josef & Bernd 26219 Bösel,Aumühlen 4

---

**109** **Zinella** DE 03 534 73851 geb.06.09.2010 gek. 13.04.2015

| | | | | | | | | | | | |
|---|---|---|---|---|---|---|---|---|---|---|---|
| V | Cassano | 328422 | E | 3/2LA | 10276 | 3,78 | 388 | 3,56 | 366 | | |
| M | ⊙Zirte | DE 03 514 24252 | | HL 2 | 10257 | 3,93 | 403 | 3,62 | 371 | | |
| MV | Titanic | 503792 | ZW: | RZM 109 | +248 | -0,05 | +5 | +0,13 | +21 | | |

BES.: Meyer,Franz 26169 Friesoythe,Pehmertange

---

**110** **Kate** DE 03 534 92834 geb.11.07.2010 gek. 00.07.2015

| | | | | | | | | | | | |
|---|---|---|---|---|---|---|---|---|---|---|---|
| V | Fidelity | 298011 | E | 2/2LA | 11290 | 3,76 | 425 | 3,48 | 393 | | |
| M | ●Kora 99 | DE 03 479 69716 | | HL 2 | 11894 | 3,68 | 438 | 3,43 | 408 | | |
| MV | Outside | 503593 | ZW: | RZM 124 | +581 | +0,26 | +49 | +0,16 | +36 | | |

BES.: Zuchtbetrieb Batke 49429 Visbek,Doellerdamm 39

---

**111** **Sharon** DE 03 532 47496 geb.30.04.2010 gek. 16.06.2015

| | | | | | | | | | | | |
|---|---|---|---|---|---|---|---|---|---|---|---|
| V | Damion | 505692 | E | 4/2LA | 11033 | 3,06 | 338 | 3,39 | 374 | | |
| M | ●Schöne 24 | DE 03 469 67644 | | HL 1 | 11744 | 3,05 | 358 | 3,30 | 387 | | |
| MV | Champion | 505223 (EX) | ZW: | RZM 89 | +53 | -0,55 | -50 | -0,02 | +0 | | |

ZUE.: Engelke,Rainer 27330 Asendorf,Brebber

BES.: Hatke, Strudthoff, Schulte-Lohmöller 26219 Bösel, Aumühlen 4

---

**112** **www Leda** DE 03 538 54531 geb.17.03.2010 gek. 12.07.2014

| | | | | | | | | | | | |
|---|---|---|---|---|---|---|---|---|---|---|---|
| V | Bigest | 331651 | E | 3/3LA | 13757 | 3,40 | 468 | 3,26 | 448 | | |
| M | www Lena | DE 03 504 89664 | | HL 2 | 16120 | 3,00 | 483 | 3,21 | 517 | | |
| MV | Dolch | 324912 | ZW: | RZM 108 | +733 | -0,25 | +3 | -0,04 | +21 | | |

ZUE.: Weigelt,Stephan 26203 Wardenburg,Harbern

BES.: Hatke GbR, Strudthoff, Schulte-Lohmöller 26219 Bösel,Aumühlen 4

# Aller Anfang wird leicht.

Als Berufsstarter sind Sie mit der Allianz Startpolice von Anfang an auf der sicheren Seite, Altersvorsorge inklusive.
Am besten, Sie rufen mich gleich an.

Vermittlung durch:
**Reinhard Thyen,** Generalvertretung der Allianz
Werlter Str. 13, D-49757 Vrees
agentur.thyen@allianz.de, www.allianz-thyen.de
Tel. 0 44 79.3 83, Fax 0 44 79.15 23

**Hoffentlich Allianz.**

Allianz

# Kühe, Schwarzbunt mit 3 und 4 Laktationen



**113** **FG Ideal** DE 03 537 99661 geb.15.01.2010 gek. 27.01.2015

| | | | | | | | | | | | |
|---|---|---|---|---|---|---|---|---|---|---|---|
| V | Storm | 503544 (EX) | E | 4/3LA | 11585 | 4,49 | 520 | 3,43 | 397 |
| M | ⊙Inside 26 | DE 03 477 78602 | | HL 2 | 12627 | 4,48 | 566 | 3,39 | 428 |
| MV | Boss Iron | 505183 | ZW: | RZM 116 | +481 | +0,38 | +56 | +0,05 | +21 |

BES.: Wille,Henrik 49632 Essen,Herbergen (Future Genetic)

---

**114** **Nevada** DE 03 528 42841 geb.29.08.2009 gek. 27.11.2014

| | | | | | | | | | |
|---|---|---|---|---|---|---|---|---|---|
| V | Goldwin | 503839 | E | 3/2LA | 12272 | 3,70 | 454 | 3,17 | 389 |
| M | Nena-2 42 | DE 03 498 19139 | | HL 2 | 13734 | 3,92 | 538 | 3,12 | 429 |
| MV | Champion | 505223 (EX) | ZW: | RZM 102 | +644 | -0,24 | +2 | -0,10 | +11 |

BES.: Varelmann,Andreas 49439 Steinfeld,Duepe

---

**115** **Hariet** DE 03 524 89147 geb.30.03.2009 gek. 26.08.2014

| | | | | | | | | | |
|---|---|---|---|---|---|---|---|---|---|
| V | Howie | 503942 | E | 4/4LA | 12575 | 4,29 | 539 | 3,24 | 407 |
| M | Heidrun405 | DE 03 431 26405 | | HL 3 | 14046 | 4,23 | 594 | 3,23 | 454 |
| MV | Bestow | 504657 | ZW: | RZM 111 | +775 | +0,11 | +42 | -0,09 | +17 |

BES.: Rolfes,Mechthild 26169 Friesoythe,Schwaneburg

---

**116** **Karoline** DE 03 513 28845 geb.02.11.2007 gek. 03.11.2014

| | | | | | | | | | |
|---|---|---|---|---|---|---|---|---|---|
| V | Shottle | 505534 | E | 4/3LA | 11561 | 3,46 | 400 | 3,37 | 390 |
| M | ●Kora 99 | DE 03 479 69716 | | HL 2 | 12931 | 3,35 | 433 | 3,36 | 435 |
| MV | Outside | 503593 | ZW: | RZM 109 | +727 | -0,04 | +26 | -0,08 | +17 |

BES.: Zuchtbetrieb Batke 49429 Visbek,Doellerdamm 39

# Kühe, Rotbunt mit 3 und mehr Laktationen

**117** **Aprilia** DE 03 545 93428 geb.24.03.2011 gek. 07.04.2015

| | | | | | | | | | | | | |
|---|---|---|---|---|---|---|---|---|---|---|---|---|
| V | Elabell | 927041 | E | 3/2LA | 8252 | 4,69 | 387 | 3,50 | 289 |
| M | April 53 | DE 03 514 19285 | | HL 2 | 9323 | 4,61 | 430 | 3,50 | 326 |
| MV | Ready | 505406 | ZW: | RZM 103 | +213 | +0,30 | +34 | -0,01 | +6 |

BES.: Hatke GbR,Josef & Bernd 26219 Bösel,Aumühlen 4

---

**118** **Carla** DE 03 540 58765 geb.14.11.2010 gek. 25.01.2015

| | | | | | | | | | | | | |
|---|---|---|---|---|---|---|---|---|---|---|---|---|
| V | Levant | 926884 | E | 3/2LA | 11710 | 3,52 | 412 | 3,27 | 383 |
| M | Carlotta15 | DE 03 511 49682 | | HL 2 | 13302 | 3,47 | 462 | 3,25 | 432 |
| MV | Markin | 926498 | ZW: | RZM 115 | +1454 | -0,47 | +15 | -0,16 | +34 |

BES.: Lingemann,Petra 49624 Löningen,Bunnen

---

**119** **Grella** DE 03 538 96663 geb.15.06.2010 gek. 00.07.2015

| | | | | | | | | | | | | |
|---|---|---|---|---|---|---|---|---|---|---|---|---|
| V | Levant | 926884 | E | 3/3LA | 9731 | 3,41 | 332 | 3,19 | 310 |
| M | Goldi 32 | DE 03 505 07159 | | HL 3 | 11952 | 3,55 | 424 | 3,10 | 371 |
| MV | Laurel | 925880 | ZW: | RZM 93 | +715 | -0,61 | -25 | -0,22 | +5 |

BES.: Hatke GbR,Josef & Bernd 26219 Bösel,Aumühlen 4

---

**120** **FG Samurai** DE 03 519 23102 geb.24.12.2009 gek. 16.04.2015

| | | | | | | | | | | | | |
|---|---|---|---|---|---|---|---|---|---|---|---|---|
| V | Ricobar | 926240 | E | 4/3LA | 10370 | 4,35 | 451 | 3,46 | 359 |
| M | ✶FG Stacey | DE 03 508 06496 | | HL 3 | 12121 | 4,39 | 532 | 3,42 | 415 |
| MV | FG Taifun | 330055 | ZW: | RZM 102 | +60 | +0,36 | +32 | +0,03 | +5 |

BES.: Wille,Henrik 49632 Essen,Herbergen (Future Genetic)

---

**121** **Chery** DE 03 536 48732 geb.20.12.2009 gek. 11.03.2015

| | | | | | | | | | | | | |
|---|---|---|---|---|---|---|---|---|---|---|---|---|
| V | Donatelli | 926895 | E | 4/3LA | 7909 | 4,60 | 364 | 3,33 | 263 |
| M | ⊙Chantre | DE 03 510 80581 | | HL 3 | 8855 | 4,64 | 411 | 3,30 | 292 |
| MV | Laurel | 925880 | ZW: | RZM 89 | -488 | +0,37 | +8 | +0,05 | -13 |

BES.: Ruesink,Jan Willem 49757 Werlte,Auf dem Stroh 5

---

**122** **Hilla** DE 03 523 32867 geb.04.09.2008 gek. 02.01.2015

| | | | | | | | | | | | | |
|---|---|---|---|---|---|---|---|---|---|---|---|---|
| V | Lawn Boy | 297913 | E | 5/4LA | 9618 | 4,29 | 413 | 3,58 | 344 |
| M | Heideros14 | DE 03 506 22906 | | HL 3 | 11559 | 4,32 | 499 | 3,51 | 406 |
| MV | Stafford | 916896 | ZW: | RZM 111 | +406 | +0,11 | +27 | +0,10 | +23 |

BES.: Büscherhoff & Strothmeyer GbR,Zuchtbetrieb 49439 Steinfeld,Mühlen

---

**123** **Almfee** DE 03 519 92636 geb.26.11.2007 gek. 17.06.2015

| | | | | | | | | | | | | |
|---|---|---|---|---|---|---|---|---|---|---|---|---|
| V | Elayo | 297865 | E | 5/4LA | 9870 | 4,13 | 408 | 3,30 | 326 |
| M | ●Alone | DE 03 491 43300 | | HL 3 | 10649 | 4,19 | 446 | 3,15 | 335 |
| MV | Vince | 926213 | ZW: | RZM 112 | +981 | -0,13 | +29 | -0,10 | +24 |

BES.: Ruesink,Jan Willem 49757 Werlte,Auf dem Stroh 5

# Kühe, Rotbunt mit 3 und mehr Laktationen



**124** **Flummi** DE 03 510 80610 geb.12.09.2007 gek. 15.04.2015

| | | | | | | | | | | | |
|---|---|---|---|---|---|---|---|---|---|---|---|
| V | Elayo | 297865 | E | 6/5LA | 10427 | 3,58 | 373 | 3,21 | 335 |
| M | Franziska | DE 03 495 53772 | | HL 5 | 12296 | 3,72 | 457 | 3,13 | 385 |
| MV | Talent2 | 503786 | ZW: | RZM 108 | +1073 | -0,58 | -9 | -0,09 | +28 |

BES.: Ruesink,Jan Willem 49757 Werlte,Auf dem Stroh 5

---

**125** // **KGH Inderin** DE 03 510 68029 geb.05.08.2007 gek. 28.06.2015

| | | | | | | | | | | | |
|---|---|---|---|---|---|---|---|---|---|---|---|
| V | Vince | 926213 | E | 5/3LA | 11635 | 4,56 | 530 | 3,36 | 391 |
| M | KGH Isabel | DE 03 451 38922 | | HL 4 | 12152 | 4,58 | 557 | 3,36 | 408 |
| MV | Stadel | 297344 | ZW: | RZM 115 | +609 | +0,23 | +46 | +0,05 | +25 |

BES.: Husmann,Klaus 49637 Menslage,Andorf (Gerd Husmann Rinderzucht)

---

**126** **RH Maxima** DE 05 800 21580 geb.03.06.2004 gek. 09.05.2015

| | | | | | | | | | | | |
|---|---|---|---|---|---|---|---|---|---|---|---|
| V | Talent2 | 503786 | E | 4/3LA | 12444 | 4,14 | 515 | 3,38 | 421 |
| M | ●RH Meggile | DE 05 782 36019 | | HL 3 | 14375 | 4,07 | 585 | 3,28 | 472 |
| MV | Lee | 503568 (EX) | ZW: | RZM 117 | +856 | -0,19 | +18 | +0,06 | +34 |

ZUE.: Richter,Antonius 33154 Salzkotten,Mantinghausen

BES.: Wille,Henrik 49632 Essen,Herbergen

**Sie suchen qualitativ hochwertiges Futter für Ihre Tiere, jemanden zum Quetschen, Mahlen oder Mischen des Getreides? Oder jemanden zur Futterabsaugung?**

**Dann sind Sie bei uns genau richtig:**

**MAHLEN, MISCHEN, QUETSCHEN VON GETREIDE**

Qualität seit über 40 Jahren und Sie bestimmen den Inhalt!
Maschinen mit Restlosentleerung und QS Zertifizierung

**Also worauf warten Sie? Rufen Sie uns an!**

**Johannes Wieghaus**

**Mahl- und Mischbetrieb**

Lindenallee 1a • Garrel-Falkenberg • Tel: 04474/8376 • Fax: 509331

# Kühe, Schwarzbunt mit 5 und mehr Laktationen

**127** **Pepsi** DE 04 160 58062 geb.29.08.2008 gek. 00.07.2015

| | | | | | | | | | | | | |
|---|---|---|---|---|---|---|---|---|---|---|---|---|
| V | Champion | 505223 | (EX) | E | 4/4LA | 10251 | 4,59 | 471 | 3,60 | 369 |
| M | Petti 19 | DE 04 160 50901 | | | HL 3 | 11176 | 4,72 | 527 | 3,67 | 410 |
| MV | Lexikon | 457651 | (EX) | ZW: | RZM 111 | +172 | +0,29 | +35 | +0,11 | +16 |

ZUE.: Kaemena,Bernhard GbR 28357 Bremen,Niederblockland 6
BES.: Meyer GbR,Tanja u.Hubert 26169 Friesoythe,Schwaneburg

---

**128** **Elsa** DE 03 519 92633 geb.25.11.2007 gek. 00.07.2015

| | | | | | | | | | | |
|---|---|---|---|---|---|---|---|---|---|---|
| V | Talent2 | 503786 | E | 4/4LA | 10049 | 3,37 | 339 | 3,36 | 338 |
| M | Elsbeth | DE 03 503 02929 | | HL 4 | 10781 | 3,50 | 377 | 3,42 | 369 |
| MV | Laurel | 925880 | ZW: | RZM 97 | -44 | -0,25 | -22 | +0,11 | +7 |

BES.: Ruesink,Jan Willem 49757 Werlte,Auf dem Stroh 5

---

**129** **Babara** DE 03 515 38406 geb.20.06.2007 gek. 15.02.2015

| | | | | | | | | | | |
|---|---|---|---|---|---|---|---|---|---|---|
| V | Toystory | 505725 | E | 6/5LA | 11660 | 3,90 | 455 | 3,13 | 365 |
| M | Bonita 51 | DE 03 500 99051 | | HL 3 | 13056 | 3,81 | 497 | 3,03 | 396 |
| MV | Talent2 | 503786 | ZW: | RZM 106 | +879 | -0,10 | +24 | -0,16 | +13 |

BES.: Rolfes,Mechthild 26169 Friesoythe,Schwaneburg

---

**130** **AM Nadia** DE 03 493 15685 geb.21.07.2003 gek. 02.08.2014

| | | | | | | | | | | |
|---|---|---|---|---|---|---|---|---|---|---|
| V | Lyster | 503680 | | E | 7/7LA | 11650 | 4,24 | 494 | 3,46 | 403 |
| M | ⊙AMA Nadja | DE 03 412 40084 | MB-3,0 | | HL 6 | 12986 | 4,47 | 580 | 3,37 | 438 |
| MV | Zack | 504382 | | ZW: | RZM 99 | -114 | +0,05 | +0 | +0,09 | +4 |

ZUE.: Asmuss,Agnes 49635 Badbergen,Wulften
BES.: Wille,Henrik 49632 Essen,Herbergen

# Siegerkühe Lindern 2015



**Siegersammlung:** _____

**Reservesiegersammlung:** _____

**Siegerfärse:** _____

**Reservesiegerfärse:** _____

**Siegerkuh „Mittel“:** _____

**Reservesiegerkuh „Mittel“:** _____

**Siegerkuh „Alt“:** _____

**Reservesiegerkuh „Alt“:** _____

**Sieger Rotbunt:** _____

## Miss Lindern 2015: _____

# Gut beraten von Anfang an!

Unsere Kompetenzen:

- Verkauf und Verpachtung von landwirtschaftlichen Nutzflächen & Stallanlagen
- Umfassende Beratung
- Ermittlung eines marktgerechten Preises
- Ausarbeitung Ihrer Altpacht- bzw. Neupachtverträge (Preis, Laufzeit, Zahlungsansprüche, usw.)
- Verkauf und Vermietungen von Reitanlagen, (Rest-)Höfen, Land-/ Wohnhäuser, Baugrundstücke und Gewerbeimmobilien
- Komplette Vertragsabwicklung
- Kreditvermittlung & Baufinanzierung

**Wir unterstützen Sie gerne beim Erwerb bzw. Verkauf Ihrer Immobilie und freuen uns auf Ihren Anruf!**

**ACO** Agrar Consulting GMBH

**Wöstendamm 3, 49632 Essen-Bevern**

**Tel.: 0 54 34 – 94 50 0**

**Fax: 0 54 34 – 94 50 15**

**E-Mail: info@aco-agrar.de**

Weitere informative Details und aktuelle Angebote finden Sie auf unserer Homepage:

www.aco-agrar.de

# Südoldenburger
## Jungzüchtertierschau

Beginn: 11.00 Uhr

Siegermannschaft Jungzüchtergruppe Ermke

***„13. Oldenburger Münsterland Cup“***
**2013**

# Jungzüchtertierschauen im Oldenburger Münsterland

| | |
|---|---|
| 25. Juni 1988 | Münsterlandhalle – Marktplatz Cloppenburg |
| 26. August 1989 | Münsterlandhalle – Marktplatz Cloppenburg |
| 16. Juni 1990 | Münsterlandhalle – Marktplatz Cloppenburg |
| 22. Juni 1991 | Münsterlandhalle – Marktplatz Cloppenburg |
| 06. Juni 1992 | Münsterlandhalle – Marktplatz Cloppenburg |
| 28. August 1993 | Münsterlandhalle – Marktplatz Cloppenburg |
| 07. Mai 1994 | Zucht- und Absatzzentrum Cloppenburg |
| 24. Juni 1995 | Zucht- und Absatzzentrum Cloppenburg |
| 13. Juli 1996 | Bezirkstierschau Cloppenburg / Varrelbusch |
| 30. August 1997 | Kreistierschau Vechta / Steinfeld |
| 29. August 1998 | Oldenburger Münsterlandschau Cappeln |
| 28. August 1999 | Bezirkstierschau Löningen |
| 01. Juli 2000 | Bezirkstierschau Emstek |
| 31. August 2002 | Oldenburger Münsterlandschau Hausstette |
| 31. August 2003 | Bezirkstierschau Essen |
| 28. August 2004 | Bezirkstierschau Lastrup |
| 03. September 2005 | Oldenburger Münsterlandschau Thüle |
| 02. September 2006 | Bezirkstierschau Löningen |
| 15. September 2007 | Oldenburger Münsterlandschau Vechta |
| 30. August 2008 | Bezirkstierschau Lindern |
| 05. September 2009 | Oldenburger Münsterlandschau Essen |
| 28. August 2010 | Bezirkstierschau Lastrup |
| 03. September 2011 | Oldenburger Münsterlandschau Bethen |
| 01. September 2012 | Bezirkstierschau Löningen |
| 14. September 2013 | Oldenburger Münsterlandschau Vechta |
| 29. August 2015 | Oldenburger Münsterlandschau Lindern |

# Allgemeine Rahmenbedingungen

## für die Südoldenburger Jungzüchtertierschau am Samstag, dem 29. August 2015 in Lindern

1. Es können alle Kinder und Jugendliche teilnehmen, die die Altersgrenze von 25 Jahren nicht überschritten haben.

2. Die Tiere dürfen am Tage der Jungzüchtertierschau nicht älter als 2 Jahre sein und sollten nicht länger als 7 Monate tragend sein.

3. Für den Mannschaftswettbewerb „Oldenburger Münsterland Cup“ gelten folgende Bedingungen:
   - Mindestens 3 Teilnehmer pro Sammlung
   - ohne Altersbegrenzung
   - gemischte Sammlung (Rot- u. Schwarzbunt) ist möglich
   - Kontrollvereine mit weniger als 3 Teilnehmern können sich ergänzen und eine gemeinsame Sammlung bilden.
   - Bei einer großen Anzahl von Teilnehmern eines Kontrollvereins sind mehrere Sammlungen eines Kontrollvereines möglich.
   - **Eine orginelle Verkleidung ist erforderlich**

4. **Die Sammlungen für den Oldenburger Münsterland Cup müssen am Tierschautage bis um 12.00 Uhr beim Zelt der Masterrind gemeldet werden.**

5. Von allen Teilnehmern wird das „beste Typtier“ ermittelt

6. Zugelassen werden IBR/IPV-unverdächtige aus IBR-freien Betrieben

7. Es werden alle Tiere 14 Tage vor der Schau auf IBR/IPV untersucht.

# Zeitplan der Jungzüchtertierschau

am Samstag, dem 29. August 2015 in Lindern

| | | |
|---|---|---|
| bis | 09.00 Uhr | Auftrieb |
| bis | 12.00 Uhr | Meldung zum “Oldenburger Münsterland Cup“ |
| | 11.00 Uhr | Richten der Einzelklassen |
| | 13.15 Uhr | Siegerermittlung „Bestes Typtier“ |
| | 13.30 Uhr | Siegerermittlung „unter 15 Jahre“ und „über 15 Jahre“ |
| | 13.50 Uhr | „Grand Champion“ der Jungzüchter |
| | 14.45 Uhr | „Oldenburger Münsterland Cup“ der Jungzüchter |
| | 14.50 Uhr | Siegerehrung |
| | 15.15 Uhr | Bekanntgabe und Ehrung der Sieger des „Oldenburger Münsterland Cups“ |

**Ordner:** Veronika Lammers, Masterrind
Andrea Perk, Masterrind
Wiebke Tönjes, Masterrind

**Preisrichter:** Maren Schwarze, Dötlingen

# Ausstellerverzeichnis Jungzüchter

| Name des Betriebes | Wohnort Straße | Katalognummer |
|---|---|---|
| Bartjen GbR | 26683 Saterland,Redesch 1 | 15,21,29 |
| Batke, Josef | 49377 Vechta,Telbrake 13 | 9,35 |
| Borchers, Ludger | 49439 Steinfeld,Stunnebaeke 18 | 34,38 |
| Büscherhoff & Strothmeyer GbR, | 49439 Steinfeld,Mühlenstr.14 | 37,46,51,54 |
| Geesen, Tobias | 26683 Saterland,Saterlandstr. 2 | 1,8,17,33,42 |
| Goeddeker, Werner | 49624 Löningen,Am Raddetal 39 | 20,47 |
| Lehmden jun., Bernhard, von | 49439 Steinfeld,Stunnebäke 19 | 7,25 |
| Lucassen, Michael | 26676 Barßel,Friesenstr.24 | 3,11 |
| Meyer, Franz | 26169 Friesoythe,Pehmertanger Weg 12 | 19,31 |
| Meyer, Franz-Bernd | 49401 Damme,Sierhauser Weg 13 | 27,52,55 |
| Meyer GbR, Tanja u.Hubert | 26169 Friesoythe,Schwaneb.Str.79 | 5,43 |
| Möller, Rainer | 49661 Cloppenburg,Bether Dorfst.33 | 13 |
| Otte-Mennenga GbR, Ulrich u. F | 49456 Bakum,Lager Weg 5 | 10,22,30,40 |
| Pieper GbR, Hermann | 26676 Barßel,Deichstr.33 | 53 |
| Rolfes, Gerd | 49624 Löningen,Röpker Str.25 | 6,24,44 |
| Schlangen, Stefan | 49696 Molbergen,Ermkerfeld 4 | 4,12,18,23,32,48 |
| Schulte GbR | 49624 Löningen,Roepker Str.41 | 2 |
| Tellmann, Werner | 49696 Peheim,Bischfbr.Str.19 | 16,36 |
| Wichmann, Andreas | 49624 Löningen,Postdamm 42 | 28,39,45,49 |
| Wille, Henrik | 49632 Essen,Alter Dorfweg 3 | 14,26,56 |
| Zuchtbetrieb Batke | 49429 Visbek,Doellerdamm 39 | 41,50 |


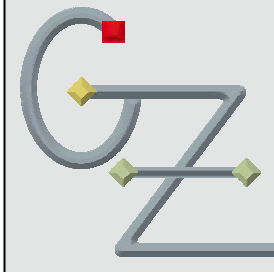

Beratung Fertigung
Planung Vertrieb

Treppen & Geländer
Zäune & Tore
Lampen & Accessoires (für Haus u. Garten)
Werbeschilder u.v.m.

metall design

Guido Zajons
-Metallbaumeister-
Von-Siemens-Straße 6
49699 Lindern
Tel.: 0 59 57 - 96 74 79
Fax: 0 59 57 - 96 71 44
Handy: 0160 - 929 702 20
E-Mail: gzajons@t-online.de

# Kompetenz in Frische!

Steinemann ist seit seiner Gründung im Jahr 1966 ein kompetenter Partner für Schlachtung, Zerlegung und Weiterverarbeitung von Schlachtvieh aller Gattungen. Wir haben mit unseren Handelspartnern eine erfolgreiche Produktion gesichert:

**From stable to table**
– also vom Stall bis auf den Tisch des Verbrauchers – sorgen wir durch strenge Kontrollen für höchste Qualität. Zusammen mit der Landwirtschaft und allen vor- und nachgelagerten Institutionen verknüpfen wir die gesamte Kette der Wertschöpfung, um allen Anforderungen gerecht zu werden.

**Ihre Ansprechpartner :**

Stefan Bley
Einkauf Schlachtvieh
Tel. 05492 96033121

Christian gr. Kamphake
Einkauf Schlachtvieh
Tel. 05492 96033124

Ludger Freude
Einkauf Schlachtvieh
Tel. 05492 96033127

Steinemann
FLEISCH- & WURSTSPEZIALITÄTEN

Steinemann GmbH & Co. KG · Honkomper Weg 7 · 49439 Steinfeld
info@steinemann.de · www.steinemann.de · Tel. 05492 96033-0

# Jungzüchter unter 15 Jahren

**1** **Jule** DE 03 585 82050 geb.23.06.2015
V Mulino 332818
M Jacky 504 DE 03 533 86798
MV Truman 328696
BES.: Geesen,Tobias 26683 Saterland,Bollingen
**Vorführer:** **Till Geesen, Bollingen (24.06.2012)**

**2** **Maus** DE 03 587 40826 geb.19.07.2015
V Soko Red 478109
M Mid Red 41 DE 03 531 17125
MV Ruacana 926406
BES.: Schulte GbR 49624 Löningen,Winkum
**Vorführer:** **Torge Niemeyer, Hemmelte (23.01.2012)**

**3** **Lu Halina** DE 03 578 23891 geb.06.07.2015
V Force 334860
M Lu Heralda DE 03 554 62018
MV Log-In 678315
BES.: Lucassen,Michael 26676 Barßel,Elisabethfehn (Lucassen-Holsteins)
**Vorführer:** **Sonja Lucassen, Elisabethfehn (06.07.2011)**

**4** // **Hannah** DE 03 576 10770 geb.29.06.2015
V Limon 927219
M Mechtild75 DE 03 533 60243
MV Calipso 926891
BES.: Schlangen,Stefan 49696 Molbergen,Ermke
**Vorführer:** **Klara Schlangen, Ermkerfeld (10.01.2011)**

**5** **HMS Maradonna** DE 03 583 47925 geb.28.06.2015
V Doorman 506948
M HMS Beauty DE 03 554 26394
MV Federal 889054
BES.: Meyer GbR,Tanja u.Hubert 26169 Friesoythe,Schwaneburg (g)
**Vorführer:** **Lisa Meyer, Schwaneburg (02.05.2010)**

**6** **Anna** DE 03 582 05581 geb.13.06.2015
V One-Red 811475
M Anika 221 DE 03 534 00229
MV Ruacana 926406
BES.: Rolfes,Gerd 49624 Löningen,Röpke
**Vorführer:** **Lina Rolfes, Röpke (26.03.2010)**

**7** **Susi** DE 03 576 95297 geb.20.06.2015
V Acer Red 477856
M Susanne 24 DE 03 555 26920
MV Crunch 926885
BES.: Lehmden jun.,Bernhard von 49439 Steinfeld,Stunnebäke 19
**Vorführer:** **Johannes von Lehmden, Lehmden (18.11.2009)**

# Jungzüchter unter 15 Jahren

**8** **Ria** DE 03 581 96307 geb.22.03.2015
V Ladd P 298101
M Vanessa585 DE 03 561 96139
MV Erich 927152
BES.: Geesen,Tobias 26683 Saterland,Bollingen
**Vorführer:** **Nikolas Stavermann, Bollingen (18.09.2009)**

**9** **Candy** DE 03 577 90229 geb.11.03.2015
V Racer 507482
M Cadence US 71309100
MV Numero Uno 506661
BES.: Batke,Josef 49377 Vechta,Telbrake 13
**Vorführer:** **Leon Möhl, Telbrake (09.08.2009)**

**10** **Alga** DE 03 586 29707 geb.07.05.2015
V Bigest 331651
M Algi 13 DE 03 537 22601
MV Busatis 331185
BES.: Otte-Mennenga GbR,Ulrich u. Frauke 49456 Bakum,Lüsche
**Vorführer:** **Susanne Otte, Gutlage (08.08.2009)**

**11** **Lu Henja** DE 03 578 23890 geb.06.07.2015
V Sacarno 927402
M Lu Henrike DE 03 547 69240
MV Samson 332157
BES.: Lucassen,Michael 26676 Barßel,Elisabethfehn (Lucassen-Holsteins)
**Vorführer:** **Fenna Lucassen, Elisabethfehn (07.08.2009)**

**12** **Anika** DE 03 576 10765 geb.04.06.2015
V Limon 927219
M Olinde 40 DE 03 551 26646
MV Elburn 636446
BES.: Schlangen,Stefan 49696 Molbergen,Ermke
**Vorführer:** **Fabian Künnen, Ermkerfeld (28.06.2009)**

**13** **Havanna** DE 03 581 01803 geb.10.06.2015
V Coloredo-P 927410
M Harmine 7 DE 03 559 27321
MV Goldday 635357
BES.: Möller,Rainer 49661 Cloppenburg,Bethen
**Vorführer:** **Jana Möller, Bethen (12.05.2009)**

**14** **FG Milla** DE 03 579 73922 geb.19.05.2015
V Armani 506972
M FG Michigan DE 03 519 23068
MV Red Marker 504409
BES.: Wille,Henrik 49632 Essen,Herbergen (Future Genetic)
**Vorführer:** **Hennes Wille, Herbergen (23.10.2008)**

**15** **Emmeke** DE 03 579 72171 geb.11.04.2015
V Beart 832578
M Daria 91 DE 03 541 40324
MV Sallas 328275
BES.: Bartjen GbR 26683 Saterland,Bokelesch
**Vorführer:** **Anke Bartjen, Bokelesch (07.09.2008)**

# Jungzüchter unter 15 Jahren

**16** **Uta** DE 03 576 27923 geb.20.02.2015
V Sea 506327
M Udiene 181 DE 03 539 53124
MV Cutler 503869
BES.: Tellmann,Werner 49696 Peheim,Bischofsbrück
**Vorführer:** **Jette Tellmann, Bischofsbrück (28.09.2007)**

**17** **Rica** DE 03 581 96297 geb.18.02.2015
V Doorman 506948
M Ramona 543 DE 03 555 85798
MV Goldday 635357
BES.: Geesen,Tobias 26683 Saterland,Bollingen
**Vorführer:** **Leander Stavermann, Bollingen (09.09.2007)**

**18** **Christina** DE 03 576 10740 geb.26.02.2015
V Limon 927219
M Silke 81 DE 03 540 99875
MV Sallas 328275
BES.: Schlangen,Stefan 49696 Molbergen,Ermke
**Vorführer:** **Lukas Schlangen, Ermkerfeld (15.08.2007)**

**19** **Della** DE 03 582 09486 geb.17.04.2015
V Ladd P 298101
M Diamant DE 03 561 22829
MV Hvezda 506209
BES.: Meyer,Franz 26169 Friesoythe,Pehmertange
**Vorführer:** **Simon Meyer, Pehmertange (08.05.2007)**

**20** **Chalotte** DE 03 578 98279 geb.20.06.2015
V Lobach 570442
M Wiesel 158 DE 03 529 77915
MV Cassano 328422
BES.: Goeddeker,Werner 49624 Löningen,Vehrensande
**Vorführer:** **Maria Goeddeker, Vehrensande (16.04.2007)**

**21** **Insa** DE 03 571 82170 geb.04.04.2015
V Sallas 328275
M Susi 1 DE 03 495 53646
MV Lenni 328706
BES.: Bartjen GbR 26683 Saterland,Bokelesch
**Vorführer:** **Insa Bartjen, Bokelesch (04.04.2007)**

**22** **Nanda** DE 03 586 29706 geb.06.05.2015
V Krusader 506374
M Nelli 116 DE 03 537 22564
MV Eleve 142245
BES.: Otte-Mennenga GbR,Ulrich u. Frauke 49456 Bakum,Lüsche
**Vorführer:** **Rieke Otte, Gutlage (26.01.2007)**

**23** **Schneewitchen** DE 03 576 10744 geb.12.03.2015
V Limon 927219
M Martchen41 DE 03 499 96250
MV Herold 801098
BES.: Schlangen,Stefan 49696 Molbergen,Ermke
**Vorführer:** **Laura Löwer, Lindern (15.01.2007)**

# Vertrauen ist schön.

Verlassen Sie sich auf unsere Versicherungen für Landwirte.

Als Landwirt sind Sie vielen Risiken ausgesetzt: Unwetter oder Unfälle können schnell die ganze Existenz treffen. Wir machen uns für Sie stark, wann immer Sie uns brauchen. Schauen Sie doch mal bei uns rein: **Nähe ist die beste Versicherung.**

**Timo Bischoff**
**Vreeser Straße 3**
**49699 Lindern**
**Tel. 05957-9111 · Fax 05957-9112**
**E-Mail: Timo.Bischoff@oevo.de**

Finanzgruppe

ÖFFENTLICHE
LANDESBRANDKASSE
VERSICHERUNGEN OLDENBURG

www.oeffentlicheoldenburg.de

# Jungzüchter unter 15 Jahren

**24** **Diana** DE 03 582 05571 geb.09.05.2015
V Bangard 476492
M Dolores194 DE 03 517 41405
MV Seestern 505885
BES.: Rolfes,Gerd 49624 Löningen,Röpke
**Vorführer:** **Johann Rolfes, Röpke (10.12.2006)**

**25** **Nena** DE 03 576 95295 geb.18.06.2015
V Sacarno 927402
M Neona 38 DE 05 372 75526
MV Orraryd 596823
BES.: Lehmden jun.,Bernhard von 49439 Steinfeld,Stunnebäke 19
**Vorführer:** **Madlen von Lehmden, Lehmden (21.11.2006)**

**26** **FG Maryam** DE 03 579 73917 geb.04.05.2015
V Ladd P 298101
M ● RH Maxima DE 05 800 21580
MV Talent2 503786
BES.: Wille,Henrik 49632 Essen,Herbergen (Future Genetic)
**Vorführer:** **Hinnerk Wille, Herbergen (01.11.2006)**

**27** // **Amerika** DE 03 584 72197 geb.20.05.2015
V Giant 507068
M Amica 6 DE 03 506 04236
MV Laudan 810695
BES.: Meyer,Franz-Bernd 49401 Damme,Sierhausen
**Vorführer:** **Charlotte Meyer, Sierhausen (18.09.2006)**

**28** **Mette** DE 03 583 49625 geb.18.05.2015
V Eraser P 507400
M Metta 400 DE 05 377 85400
MV Parker P 506848
BES.: Wichmann,Andreas 49624 Löningen,Schelmkappe
**Vorführer:** **Sophie Wichmann, Schelmkappe (24.03.2006)**

**29** **Henriette** DE 03 571 82159 geb.21.12.2014
V Sallas 328275
M Herbstzeit63 DE 03 533 22182
MV Marjan 330878
BES.: Bartjen GbR 26683 Saterland,Bokelesch
**Vorführer:** **Birte Bartjen, Bokelesch (30.10.2005)**

**30** **Nanda** DE 03 586 29710 geb.16.05.2015
V Krusader 506374
M Nana 74 DE 03 544 44168
MV Stylist 632644
BES.: Otte-Mennenga GbR,Ulrich u. Frauke 49456 Bakum,Lüsche
**Vorführer:** **Andreas Otte, Gutlage (07.10.2005)**

**31** // **Dussi** DE 03 582 09480 geb.22.03.2015
V Elody 570437
M ✶ Dienerin DE 03 534 73790
MV Marbach 327250
BES.: Meyer,Franz 26169 Friesoythe,Pehmertange
**Vorführer:** **Julian Meyer, Pehmertange (07.08.2005)**

# Jungzüchter unter 15 Jahren

**32** **Pia** DE 03 576 10729 geb.30.12.2014
V Limon 927219
M Wilma 92 DE 03 496 94806
MV Casper 926274
BES.: Schlangen,Stefan 49696 Molbergen,Ermke
**Vorführer:** **Paula Schlangen, Ermkerfeld (28.04.2005)**

**33** **Greta** DE 03 575 02743 geb.15.10.2014
V Applejax 568589
M Grazia 833 DE 03 555 85833
MV Spectrum 506570
BES.: Geesen,Tobias 26683 Saterland,Bollingen
**Vorführer:** **Fynn Geesen, Bollingen (05.04.2005)**

**34** **Linda** DE 03 580 77210 geb.22.11.2014
V Benzema 334345
M Lisa 58 DE 03 527 09058
MV Fortado 330637
BES.: Borchers,Ludger 49439 Steinfeld,Lehmden
**Vorführer:** **Anna-Maria Wempe, Lehmden (05.11.2004)**

**35** **Dagmar** DE 03 571 79241 geb.03.11.2014
V Picanto 333988
M Daffi 881 DE 03 534 15314
MV Stewart 831534
BES.: Batke,Josef 49377 Vechta,Telbrake 13
**Vorführer:** **Niclas Pladwig, Telbrake (25.10.2004)**

**36** **Almira** DE 03 573 51417 geb.05.11.2014
V Basco 262294
M Atlanta394 DE 03 509 12839
MV Novize 325517
BES.: Tellmann,Werner 49696 Peheim,Bischofsbrück
**Vorführer:** **Jan Tellmann, Bischofsbrück (22.10.2004)**

**37** **Henne** DE 03 583 04353 geb.17.01.2015
V Krusader 506374
M Helli 70 DE 05 369 01309
MV Goldan 260499
BES.: Büscherhoff & Strothmeyer GbR,Zuchtbetrieb 49439 Steinfeld,Mühlen
**Vorführer:** **Maria Strothmeyer, Südlohne (21.05.2004)**

**38** **Bella** DE 03 580 77207 geb.07.11.2014
V Force 334860
M Barbara992 DE 03 553 52992
MV Sallas 328275
BES.: Borchers,Ludger 49439 Steinfeld,Lehmden
**Vorführer:** **Charlotte Borchers, Lehmden (01.05.2004)**

**39** **Lady two** DE 03 582 76483 geb.05.02.2015
V McCutchen 506807
M Lady one73 DE 03 563 22073
MV Damion 505692
BES.: Wichmann,Andreas 49624 Löningen,Schelmkappe
**Vorführer:** **Leon Wichmann, Schelmkappe (20.03.2004)**

# Jungzüchter unter 15 Jahren

**40** **Matura** DE 03 586 29708 geb.08.05.2015
V Skycrest 507018
M Matura 88 DE 03 515 52992
MV Marbach 327250
BES.: Otte-Mennenga GbR,Ulrich u. Frauke 49456 Bakum,Lüsche
**Vorführer:** **Lukas Otte, Gutlage (08.03.2004)**

**41** **Karoline** DE 03 582 30277 geb.26.02.2015
V Adonis-Red 298142
M Kobea 162 DE 03 521 97111
MV Mr.Burns 503914
BES.: Zuchtbetrieb Batke 49429 Visbek,Doellerdamm 39
**Vorführer:** **Sara Bonhoff, Visbek (03.02.2004)**

**42** **Rosi** DE 03 575 02734 geb.28.08.2014
V Dempsey 889109
M Riamo 423 DE 03 524 66393
MV Tiamo 326769
BES.: Geesen,Tobias 26683 Saterland,Bollingen
**Vorführer:** **Luca Geesen, Bollingen (15.10.2003)**

**43** **HMS MyLady** DE 03 574 16835 geb.05.04.2014
V Epic 889147
M HMS Missi DE 03 544 54560
MV Toscano 822117
BES.: Meyer GbR,Tanja u.Hubert 26169 Friesoythe,Schwaneburg (g)
**Vorführer:** **Ann-Kathrin Meyer, Schwaneburg (11.08.2003)**

**44** **Anastasia** DE 03 582 05533 geb.09.12.2014
V Giotto 476853
M Arctis 338 DE 03 558 34107
MV Atwood 889057
BES.: Rolfes,Gerd 49624 Löningen,Röpke
**Vorführer:** **Sophia Rolfes, Röpke (06.04.2003)**

**45** **Madleen** DE 03 574 64115 geb.23.08.2014
V Atwood 889057
M Marita 6 DE 03 554 27996
MV Marsian 832492
BES.: Wichmann,Andreas 49624 Löningen,Schelmkappe
**Vorführer:** **Tessa Heithaus, Löningen (03.04.2003)**

**46** **Marina** DE 03 573 04049 geb.11.09.2014
V Carnival 506839
M Melina 28 DE 03 553 10577
MV Sid 506340
BES.: Büscherhoff & Strothmeyer GbR,Zuchtbetrieb 49439 Steinfeld,Mühlen
**Vorführer:** **Jette-Marie Silies, Mühlen (13.09.2002)**

**47** **Sonja** DE 03 569 52000 geb.26.04.2014
V Dayton 927191
M Sarah DE 03 550 15687
MV Ruacana 926406
BES.: Goeddeker,Werner 49624 Löningen,Vehrensande
**Vorführer:** **Simon Goeddeker, Vehrensande (04.04.2002)**

# Jungzüchter unter 15 Jahren

**48** **Anja** DE 03 577 51777 geb.27.08.2014

| | | |
|---|---|---|
| V | Belino | 335110 |
| M | Clara | DE 03 548 83637 |
| MV | JT | 506356 |

BES.: Schlangen,Stefan 49696 Molbergen,Ermke

**Vorführer:** **Wiebke Schlangen, Ermkerfeld (30.10.2001)**

**49** **Ilka** DE 03 574 64123 geb.17.10.2014

| | | |
|---|---|---|
| V | Atwood | 889057 |
| M | Inken 69 | DE 03 534 75979 |
| MV | Samuelo | 503821 |

BES.: Wichmann,Andreas 49624 Löningen,Schelmkappe

**Vorführer:** **Dominik Wichmann, Schelmkappe (17.08.2001)**

# Jungzüchter über 15 Jahren

**50** **Ryanna** DE 03 571 35732 geb.28.05.2014
V Lauthority 506330
M Rieta 149 DE 03 513 28857
MV Shottle 505534
BES.: Zuchtbetrieb Batke 49429 Visbek,Doellerdamm 39
**Vorführer:** **Laura Busse, Visbek (09.07.1999)**

**51** **Larina** DE 03 573 04016 geb.14.01.2014
V Epic 889147
M Lauren 39 DE 03 553 10532
MV Goldday 635357
BES.: Büscherhoff & Strothmeyer GbR,Zuchtbetrieb 49439 Steinfeld,Mühlen
**Vorführer:** **Niklas Büscherhoff, Mühlen (03.07.1999)**

**52** **Loh Donella** DE 03 572 82483 geb.01.05.2014
V McCutchen 506807
M Donna 100 DE 06 642 47472
MV Sanchez 506092
BES.: Meyer,Franz-Bernd 49401 Damme,Sierhausen
**Vorführer:** **Jannek Höger, Sierhausen (03.02.1997)**

**53** **Simone** DE 03 577 96562 geb.30.10.2014
V Bangard 476492
M Savira 258 DE 03 510 24255
MV Hosea 505605
BES.: Pieper GbR,Hermann 26676 Barßel,Roggenberg
**Vorführer:** **Lena Pieper, Roggenberg (07.01.1997)**

**54** **Brooke** DE 03 573 48686 geb.25.07.2014
V Banesto 811448
M Blair 63 DE 03 554 83484
MV Goldday 635357
BES.: Büscherhoff & Strothmeyer GbR,Zuchtbetrieb 49439 Steinfeld,Mühlen
**Vorführer:** **Erik Büscherhoff, Mühlen (23.05.1995)**

**55** **Anita** DE 03 576 32061 geb.08.09.2014
V Doorman 506948
M Annika62014 DE 03 558 62014
MV Mulino 332818
BES.: Meyer,Franz-Bernd 49401 Damme,Sierhausen
**Vorführer:** **Friederike Meyer, Sierhausen (07.08.1991)**

**56** **FG Romania** DE 03 556 35200 geb.25.04.2014
V Defiant 507051
M ⊙FG Ramona DE 03 508 06418
MV Classic PS 297790
BES.: Wille,Henrik 49632 Essen,Herbergen (Future Genetic)
**Vorführer:** **Jan Bernd Wille, Herbergen (10.04.1990)**

# Teilnehmer

## Oldenburger Münsterland Cup

1. _____

2. _____

3. _____

4. _____

5. _____

6. _____

### Sieger Oldenburger Münsterland Cup

_____

# Sieger

## Jungzüchter Vorführwettbewerb in Lindern 2015

Bestes Typtier: _____

Sieger unter 15 Jahre: _____

Reservesieger unter 15 Jahre: _____

Sieger über 15 Jahre: _____

Reservesieger über 15 Jahre: _____

Grandchampion der Jungzüchter: _____

Sieger Oldenburger Münsterland Cup: _____

# Über die Grenzen erfolgreich

**Die tragenden Säulen unserer Zucht sind:**

- konsequente Leistungsprüfung
- scharfe Selektion
- aktives Schauwesen
- kooperative Züchterarbeit
- Pflege der Märkte
- aktive Verkaufsarbeit
- Beratung in den Betrieben
- Gastfreundschaft auf den Betrieben

**Die MASTERRIND grüßt herzlich ihre Kunden.**

MASTERRIND
RINDERZUCHT UND VERMARKTUNG

**MASTERRIND** GmbH, ein Unternehmen von RPN/SRV/WEU/ZEH

27283 Verden, Osterkrug 20 | **Tel.** 042 31. 6 79-0, **Fax** -780
26160 Bad Zwischenahn, Feldlinie 2a | **Tel.** 04403. 9326-0, **Fax** -13
01662 Meißen, Schlettaer Straße 8 | **Tel.** 03521. 4704-10, **Fax** -18
**Internet** www.masterrind.com
info@masterrind.com

# Fleischrinder

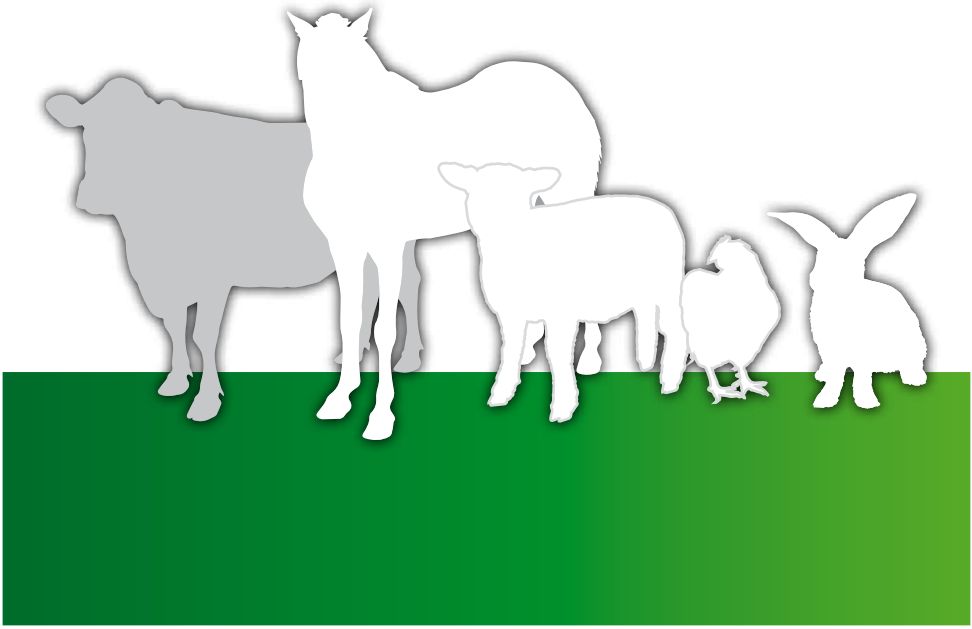

diekgerdes
landhandel ■ dima-mischfutter

Tolles Programm für Kiddies!

*Besuchen Sie uns an unserem Stand ...*

Wir freuen uns auf Ihren Besuch!

Bahnhofstraße 61 . 49688 Hemmelte . Telefon (0 44 77) 94 94 - 0
dima@diekgerdes-landhandel.de www.diekgerdes-landhandel.de

# Ausstellerverzeichnis Fleischrinder

| Name des Betriebes | Wohnort, Straße | Katalognummer |
|---|---|---|
| Gallowayzucht Fiss-Frank | 26219 Bösel, Azaleenstr. 16a | 6 |
| Hülsmann Ludger | 49429 Visbek, Wöstendöllen | 5 |
| Hugo-Westendorf Johannes | 49413 Dinklage, Badbergerstr. 21a | 7, 8 |
| Knurbein Josef | 49699 Lindern, An der Tange 10 | 9, 10, 11, 12, 13, 14, 15 |
| Looschen Karl-Heinz | 49681 Garrel. Vor dem Forde 2 | |
| Moormann Rainer | 49632 Essen, Lastruper Str. 9 | 1, 2, 3, 4 |

**Ordner:** Rainer Moormann, Herbergen

**Preisrichter:** Thorsten Ahlers, Masterrind GmbH Verden

## Mister Lindern

## Sieger Weiblich

# Mutterkuhhaltung

eine gut gangbare Alternative zur Grünlandnutzung

Die MASTERRIND GmbH betreut mit ihren verantwortlichen Herdbuch-Organisationen zur Zeit über 20 verschiedene Fleischrinderrassen der unterschiedlichsten Intensitätsstufen in Niedersachsen und Sachsen. Wenn es auch große Unterschiede zwischen den Rassen gibt, so ist doch allen gemeinsam, dass mit einem maximalen Grundfuttereinsatz und einem minimalen Kraftfuttereinsatz optimale Fleischqualität erlangt wird. Das bedeutet unter anderem auch, dass die Mutterkuhhaltung als strikt grünlandabhängiger Betriebszweig in bedeutendem Maße zur Offenhaltung und Gestaltung der Kulturlandschaft beiträgt.

Die Mutterkuhhaltung hat dort ihren besonderen Platz, wo vorhandene Gebäude zu nutzen sind, wo Ackerrestfutter zu verwerten ist und wo freie Grünflächen anfallen. Die Mutterkuhhaltung ist relativ arbeitsextensiv und bringt bei entsprechender Beherrschung der Produktionstechnik eine relativ gute Verwertung der eingesetzten Arbeitszeit. Die Mutterkuhhaltung hat sich nie als Konkurrent zur Milchproduktion gesehen, vielmehr stellt sie eine Ergänzung in Milchviehbetrieben und eine gangbare Alternative der Grünlandnutzung allgemein dar.

Auch und gerade auf weniger guten Standorten sind genügsame Fleischrinderrassen gefragt.

Dabei haben sich Mutterkuhherden zur Landschaftspflege schon heute vielerorts bestens bewährt.

In Niedersachsen stehen derzeit ca. 65.000 Mutterkühe, gut 10 % davon werden als Zuchttiere im Herdbuch geführt. Diese Relation ist auch in den übrigen Bundesländern zu beobachten und Ausdruck für den möglichen Zuchtviehmarkt.
Dieser Markt beschränkt sich nicht nur auf das Inland. Der Zuchtviehexport spielt eine zunehmende Rolle und gerade hier hält die MASTERRIND GmbH den Spitzenplatz.

Die Fleischrinderzucht umfasst ein breites Rassespektrum. Standort und Vermarktungsmöglichkeiten sollten jedoch entscheidend für die Wahl der Rasse sein. Hier ist festzuhalten, dass der Markt für Absetzer, die von spezialisierten Mastbetrieben gefragt werden, eindeutig intensive Rassen wie Charolais und Limousin und mit Abschlägen Fleckvieh, Gelbvieh und Angus bevorzugt.

Je extensiver die Rasse, desto mehr Nischenproduktion ist gefragt. Galloway, Highland Cattle und Welsh Black sind typische Rassen, die optimale Vermarktung im Direktabsatz finden und ganz speziellen Schienen bedienen. Auch hier gibt es eine Reihe guter Beispiele für regen Absatz.

# Mutterkuhhaltung

eine gut gangbare Alternative zur Grünlandnutzung

**Also:**
**Man muss eine Rasse nicht nur mögen, sie muss auch zu vermarkten sein!**

Niedersachsen ist eines der tonangebenden Länder im organisierten Absetzerverkauf über die Zuchtverbände.
Geht es um die organisierte Zucht, um Leistungsprüfung, Zuchtwertfeststellung, Verkaufs- und Schauveranstaltungen, dann darf man zu Recht feststellen, dass die Fleischrinderabteilung der MASTERRIND GmbH hier führend ist.

Schon 1981 begannen die Niedersachsen, von sämtlichen Jungtieren der intensiven Rassen Gewichtsdaten auf den Betrieben festzustellen. Auf dieser systematischen Erfassung der 200 – und 365 – Tage – Gewichte nach internationalem Standard, gründet sich die Zuchtwertschätzung auf Fleischleistung, die auf Basis der aktuellsten Entwicklung nach dem Tiermodell arbeitet.
Im Jahr 2014 wurden mehr als 8000 Gewichte durch Mitarbeiter der MASTERRIND GmbH im Feld erfasst.

Die Spitzenauktion für Fleischrinderbullen in Deutschland findet anlässlich der Verdener Fleischrindertage im Februar eines jeden Jahres statt.
In diesem Jahr sorgten Käufer aus vielen Bundesländern und aus der Region für einen hervorragenden Besuch und einen sehr guten Auktionsverlauf.
Mehr als 120 vorselektierte Bullen besonderer Klasse wechselten flott den Besitzer.
Elf Absetzerauktionen in Verden und laufende Hof-Vermittlungen koordinieren den Markt für Absetzer aus Mutterkuhhaltung. Auch Schlachtvieh befindet sich in der Vermarktungspalette.

Interessierte können sich auf der Landesschau, die am Samstag den 11. Juli in Tarmstedt stattfindet oder anlässlich von Züchtertreffen umfassend über den Leistungsstand der niedersächsischen Fleischrinderzucht und ihrer Gäste informieren.

**Die MASTERRIND GmbH · Osterkrug 20 · 27283 Verden**
**Tel.: 04231/679-170 · Fax: 679-288**
**Email: Fleischrinder@MASTERRIND.com,**
**ist Ansprechpartner für alle Belange in Sachen Zucht und Vermarktung.**

Bauen für Generationen

- Neubau und Sanierung
- Fachwerkbau
- Innenausbau
- Zimmerei
- Dachstühle

Lübbehüsen
FACHWERKBAU-ZIMMEREI

49692 Cappeln-Wissmühlen Wißmühlener Str. 2 Tel. 04478-324 Fax *1258 www.luebbehuesen-fachwerkbau.de

REIFEN LABETZKE

FIRSTSTOP
DER REIFENPROFI

Haselünner Straße 42 · 49624 Löningen · Tel. (0 54 32) 80 78-0 · www.reifenlabetzke.de

# CHAROLAIS

## RASSEBESCHREIBUNG UND ZUCHTZIEL DER RASSE CHAROLAIS

### *1. RASSEBESCHREIBUNG*

Ursprungsland: Frankreich

**1.1 Farbe**

Einfarbig weiß bis cremegelb;
Flotzmaul, Klauen und Horn hell.

**1.2 Körperbau**

Kopf:

- relativ kurzer, breiter, nicht zu großer Kopf
- mit Horn oder genetisch hornlos
- großes Flotzmaul

Hals und Brust:

- voll, breit und tief

Rumpf:

- harmonisch proportioniert, symmetrisch, breit und lang

Schulter:

- geschlossen (ohne Einschnürung) und vollfleischig

# Qualität im Stall
## durch Greten-Kompetenz

### Wir stehen für:

- Qualität
- mehr als 60 Jahre Erfahrung
- Flexibilität
- Seriösität
- optimale Lösungen
- Innovationen
- ein großes Spektrum
- Service

### Unser Spektrum:

- Spaltenböden
- Buchten-Trenngitter-Systeme
- Technische Kunststoffprofile
- Fahrsilosysteme
- Sandwichelemente
- Wandsysteme für Güllekeller
- Transportbeton
- und vieles mehr

**Alfons Greten Betonwerk GmbH & Co. KG**
Holthöge 5 • 49632 Essen
Tel.: 0 54 34/94 40-0
Fax: 0 54 34/94 40-15
info@greten.de • www.greten.de

AG Greten

Rippen:
- gute Tiefe und Wölbung

Rücken:
- ausgeprägt bemuskelt
- lang, breit und fest
- eine leicht geschwungene Oberlinie ist akzeptiert

Becken:
- korrekte Lage und Breite
- gut bemuskelt

Keule:
- ausgeprägt bemuskelt
- nicht zu rund, aber mit tiefreichendem Muskelansatz innen und außen

Beine:
- nicht zu feinknochig, korrekt gewinkelt und gestellt, straffe Fesseln

Gelenke:
- fest und trocken

Klauen:
- breit und fest

Euter:
- fest ansitzend, mit vier gleichmäßig entwickelte Eutervierteln, Zitzen nicht zu lang und dick



### 1.3 Produktionseigenschaften

- langlebig
- fruchtbar
- jährliche normale Kalbungen
- ruhiges Temperament (gutmütig)
- gute Herdenbindung
- gute Muttereigenschaften
- vitale Kälber
- höchste Mastleistung und hohes Grundfutteraufnahmevermögen
- hohe Ausschlachtung und ausgeprägte Bemuskelung mit relativ geringen Fetteinlagerungen- und auflagerungen am Schlachtkörper

### 1.4 Eckdaten für ausgewachsene Kühe und Bullen:

Charolais sind großrahmig innerhalb der Rinderpopulation. Es gibt sie klein-, mittel- und großrahmig innerhalb der Rasse. Die Rahmengröße ist kein Kriterium für den Wert des Tieres.

| | Bullen | Kühe |
|---|---|---|
| Kreuzbeinhöhe, cm | um 155 | um 145 |

## *2. ZUCHTZIEL*

Die in der Rassebeschreibung vorgegebene Farbe ist einzuhalten. Ein dunkles Flotzmaul und deutlich abgesetzte Pigmentierung sind bei Körung oder Einstufung in der Typnote mit max. 4 zu bewerten.
Der erwünschte Körperbau ist bei Exterieurbewertungen entsprechend der Rassebeschreibung zu berücksichtigen. Die Tatsache, dass in der Zucht auch genetisch hornlose Tiere erwünscht sind, hat keine andere Bewertung des Körperbaus dieser Tiere zur Folge.
Für Bullen und weibliche Tiere gilt gleichermaßen:
Die Schulterpartie soll voll sein und der Rücken und das Becken breit. Die Oberlinie kann im Schulterbereich ein wenig geschwungen sein, der Rücken aber muss fest sein.
Besonderer Wert wird auf korrekte Gliedmaßen und korrekte Klauen gelegt.
Bullen sollen sehr hohe Zunahmen zeigen und eine besonders gute Bemuskelung an Schulter, Rücken und Keule.
Weibliche Tiere sollen hohe Zunahmen zeigen und eine gute Bemuskelung an Schulter, Rücken und Keule.
Die Charolaiskuh soll aufgrund regelmäßig lebend geborener Kälber, guter Milchleistung und guter Mütterlichkeit eine gute Aufzuchtleistung zeigen. Eine lange Nutzungsdauer wird angestrebt.
Zu tief hängende Euter und nicht saugfähige Zitzen werden mit Typ 4 bewertet.

***Verabschiedet durch den Ausschuss Zucht Zuchtleiter + Rassen am 13. Juni 2012***

## Bullen:

| **1** | **FR 71 21532599** | **Horace** | | **Geb.: 28.12.201** |
|---|---|---|---|---|
| Easy Rider | | Bismarck | FR 36 15085343 | |
| FR 18 26289875 | | Balitrane | FR 18 23546009 | |
| Fabienne | | Arlequin | FR 71 21465535 | |
| FR 71 21610474 | | Bible | FR 71 21056277 | |

Bes.: **Rainer Moormann, Lastruper Str. 9, 49632 Essen**

| **2** | **DE 03 57383963** | **MC Emilio** | | **Geb.: 21.05.14** |
|---|---|---|---|---|
| MC Eldorado | RZF: 109 / 54 % | En Voiture | FR 71 21600447 | RZF: 104 / 39 % |
| DE 03 56011842 | | Palermo | DE 05 33418489 | |
| MC Floureuse | 7 8 7 G | Hibou | DE 05 33418455 | |
| DE 03 53794865 | | MC Fürstin | DE 03 49155413 | |

Bes.: **Rainer Moormann, Lastruper Str. 9, 49632 Essen**

## Kühe mit Kalb:

**3** | **DE 03 52105223** | **MC Varena** | | | **Geb.: 28.02.2008**

mit BK DE 03 58348521 geb. 20.04.2015

| | | | | |
|---|---|---|---|---|
| Hibou | RZF: 107 / 81 % | Hermes RR3 | FR 60 92102162 | RZF: 97 / 51 % |
| DE 05 33418455 | | Soleil | DE 05 32778654 | EKA: 36 |
| MC Vanessa | 7 7 7 G | Lanson | DE 03 40599440 | ZKZ: 378 |
| DE 03 43003748 | | Vikotria | DE 03 43003782 | KK: 5/4 |

Bes.: **Rainer Moormann, Lastruper Str. 9, 49632 Essen**

**4** | **DE 03 54281199** | **MC Fedra** | | | **Geb.: 20.12.2010**

mit

| | | | | |
|---|---|---|---|---|
| Beethoven | RZF: 114 / 81 % | Sombrero | FR 21 31661008 | RZF: 109 / 52 % |
| FR 21 41512240 | | Ulla | FR 21 41512043 | EKA: 29 |
| MC Florence | 7 7 7 G | Hibou | DE 05 33418455 | ZKZ: 395 |
| DE 03 51264862 | | MC Fabienne | DE 03 40599368 | KK: 2/2 |

Bes.: **Rainer Moormann, Lastruper Str. 9, 49632 Essen**

**5** | **DE 03 54952835** | **Florina** | | | **Geb.: 14.10.2011**

mit BK DE 03 57614025 geb. 07.10.14

| | | | | |
|---|---|---|---|---|
| Pedro | RZF: 99 / 50 % | Paladin | DE 03 50404884 | RZF: 105 / 40 % |
| DE 03 52947415 | | Alcove | FR 67 70569571 | EKA: 36 |
| Florida | 7 7 6 M | Murmure | FR 58 96131048 | |
| DE 03 52947422 | | Flavia | DE 03 50089316 | KK: 1/1 |

Bes.: **Ludger Hülsmann, Woestendoellen 19, 49429 Visbek**

## RASSEBESCHREIBUNG UND ZUCHTZIEL DER RASSE GALLOWAY

### *RASSEBESCHREIBUNG*

**Ursprungsland:**
Schottland

**Farbschläge:**

Einfarbig:
schwarz, dun (blond) oder rot
Am ganzen Körper pigmentiert. Weiße Flecken werden nur am Unterbauch hinter dem Nabel geduldet. Schwarze Kühe mit mahagonifarbenem Anflug am Körper.

White:
Grundfarbe weiß, optimaler Weise sind Maul, Ohren, Augenumrandungen und Füße pigmentiert. Fellflecken bis Handtellergröße sind zulässig. Unterzeichnungen führen zu Punktabzug, werden aber nicht als Farbfehler angesehen.

Belted:
Durchgehend weißer Bauchring ohne weitere weiße Flecken. Weiße Abzeichen an den Füßen sind nicht gestattet. Hautpigmentierungen im Belt sind erlaubt, Fellflecken nicht. Hautpigmentierungen am Penisschaft sind erlaubt.

Rigget:
Die Tiere sollen am Körper überwiegend pigmentiert sein. Optimal gezeichnete Tiere haben weiße Augentropfen und eine weiße Halskrause.

**Pigmentierung:**
schwarz, dun (blond), rot

**Fell:**
- dichtes, mittelfeines Unterhaar
- längeres, gewelltes Oberhaar

**Körperbau:**

Kopf:
- kurz und breit
- unbedingt hornlos, auch keine Hornansätze
- Ohren mittellang, breit, leicht nach vorn aufwärtsstehend mit starkem Behang
- Augen groß und ausdrucksstark
- Maul breit

Hals und Brust:
- voll, breit und tief; Länge passend zur Gesamterscheinung

Rumpf:
- harmonisch proportioniert, fließende Übergänge, kompakt und symmetrisch

Schulter:
- geschlossen (ohne Einschnürung) und vollfleischig

Rippen:
- lang, mit gutem Körperansatz

Rücken:
- lang und breit, gerade und fest, gut proportionierter Übergang in die Schwanzpartie
- weibliche Tiere dürfen einen leicht erhöhten Schwanzansatz haben

Becken:
- gut entwickelt, korrekte Lage und Breite

Keule:
- vollfleischig, nicht zu rund mit tiefreichendem Muskelansatz

Beine:
- feinknochig, korrekt gewinkelt und gestellt, straffe Fesseln

Gelenke:
- fest und trocken

Klauen:
- breit und fest

Euter:
- fest ansitzend und behaart, vier gleichmäßig entwickelte Euterviertel, Zitzen nicht zu lang und fein

Hoden:
- dem Alter entsprechend entwickelt

Penisschaft:
- gerade und fest ansitzend

**Produktionseigenschaften:**

- genügsam
- robust
- langlebig
- fruchtbar
- leichtkalbig
- jährliche Kalbungen
- ruhiges Temperament (friedfertig)
- starke Herdenbindung
- gute Muttereigenschaften
- vitale Kälber
- Geschlechtsreife ab 5 Monaten
- spätreif in der Körperentwicklung
- Erstbelegung i.d.R. ab 24. Lebensmonat oder Mindestgewicht 350kg
- gute Fleischleistung mit sehr gut marmorierter, feinfaseriger Fleischqualität
- sehr gute Grundfutterverwertung (relativ niedriger Erhaltungsbedarf)

**Eckdaten für ausgewachsene Bullen und Kühe:**

Galloways sind klein- bis mittelrahmig innerhalb der Rinderpopulation. Es gibt sie klein-, mittel- und großrahmig. Die Rahmengröße ist kein Kriterium für den Wert eines Tieres.

| | Bullen | Kühe |
|---|---|---|
| Kreuzbeinhöhe, cm | um 135 | um 125 |
| Gewicht, kg | um 850 | um 580 |

***ZUCHTZIEL***

Sowohl Bullen, als auch weibliche Tiere werden nicht auf maximale Zunahmen und Gewichte selektiert. Ein Monitoring für das Merkmal „tägliche Zunahmen" wird für Bullen anlässlich der Körung bis zu einem Alter von 18 Monaten vorgenommen. Im Vordergrund der Selektion stehen das Exterieur und die fruchtbare Kuh mit jährlicher Kalbung und lebend geborenen Kälbern. Eine lange Nutzungsdauer wird angestrebt. Die in der Rassebeschreibung bezüglich Farbschläge, Pigmentierung, Fell und Körperbau genannten Eigenschaften sind bei der Exterieurbeurteilung zu berücksichtigen. Beim Farbschlag „einfarbig" werden weiße Flecken außerhalb des Unterbauches und am/vorm Nabel mit der Typnote 4 bewertet. Beim Farbschlag „white" werden mehr als handtellergroße Fleckungen mit der Typnote 4 bewertet. Beim Farbschlag „belted" werden ein nicht durchgängiger Belt und Flecken im Belt mit der

Typnote 4 bewertet. Hornansätze oder geringste Hornplatten sowie zu tief liegende Euter oder nicht saugfähige Zitzen werden mit max. Note 4 im Typ bewertet.

**Anpaarungen zwischen den unterschiedlichen Farbschlägen sind erlaubt; es wird aber, im Interesse der Reinhaltung der Genetik der einzelnen Farbschläge, ausdrücklich davon abgeraten.**

*Verabschiedet durch den Ausschuss Zucht Zuchtleiter 27. November 2012*

## Bulle:

| 6 | DE 03 55879013 | Karlo vom Kronenhof | Geb.: 18.01.2013 |
|---|---|---|---|
| Karl T121 Holsten | | Kass N29 | DE 01 14835529 |
| DE 01 16027821 | | Freya G72 | DE 01 12385372 |
| Dalinka vom Kronenhof | | Ultimo | DE 03 42035193 |
| DE 03 45544097 | | Dolly | DE 03 40258533 |

Bes.: **Gallowayzucht Fiss-Frank, Azaleenstr. 16a, 26219 Bösel**

## Rinder:

| 7 | DE 03 55823523 | Gerda v. d. Hugen Heide | Geb.: 20.07.2012 |
|---|---|---|---|
| Hannibal | | Hercules | DE 03 48928763 |
| DE 03 53239940 | | Trine | DE 03 47910391 |
| Gerti | | Westside | DE 03 46862849 |
| DE 03 50194911 | | Gira | DE 03 43468497 |

Bes.: **Johannes Hugo-Westendorf, Badbergerstr. 21a, 49413 Dinklage**

| 8 | DE 03 55006490 | Unity v. d. Hugen-Heide | Geb.: 16.08.2014 |
|---|---|---|---|
| Hannibal | | Hercules | DE 03 48928763 |
| DE 03 53239940 | | Trine | DE 03 47910391 |
| Upsala | | Nils | DE 03 50258418 |
| DE 06 65300884 | | Ulla | DE 03 50816741 |

Bes.: **Johannes Hugo-Westendorf, Badbergerstr. 21a, 49413 Dinklage**

# Limousin

**RASSEBESCHREIBUNG UND ZUCHTZIEL DER RASSE LIMOUSIN**

***RASSEBESCHREIBUNG***

**Ursprungsland:**
Frankreich

**Farbe:**
einfarbig hell- bis dunkelrot;
deutliche Aufhellung um Auge, Maul, Fesselgelenk und Hodensack bzw. Euter;
keine Pigmentation und Farbflecken

**Körperbau:**

Kopf:
- harmonisch, nicht zu grob und groß
- mit Horn, enthornt oder genetisch (natürlich) hornlos
- gut proportioniertes, ausgeprägtes Flotzmaul

Hals und Brust:
- geschlossen, mit ausreichender Tiefe und Breite

Rumpf:
- harmonisch proportioniert, symmetrisch

Schulter:
- geschlossen

Rippen:
- ausreichende Tiefe

Rücken:
- lang, breit und fest

Becken:
- langes, leicht abfallend
- ausreichend breit

Keule:
- ausgeprägt innen und außen
- rundlich, mit ausreichender Tiefe

Beine:
- fein- bis mittelknochig, korrekt gewinkelt und gestellt, mit festen Fesseln

Klauen:
- korrekt und fest

Euter:
- korrekt fest, mit guten besaugfähigen Zitzen

Bemuskelung:
- stark an allen fleischtragenden Körperteilen

Körperübergänge:
- geschlossen und harmonisch

**Produktionseigenschaften:**

fruchtbar, leichte Geburtsverläufe mit ausreichender Milchleistung und guten Muttereigenschaften; anpassungsfähig und gute Weideeignung; umgänglicher Charakter; kontinuierliche, hohe Mastleistung bei sehr guter Futterverwertung; hervorragende Ausschlachtung mit guter Fleischmarmorierung

**Eckdaten für ausgewachsene Bullen und Kühe:**

Die Rasse Limousin ist groß- bis mittelrahmig in Rechteckform. Innerhalb der Rasse werden die Tiere in Groß, Mittel und in Klein eingestuft. Die Rahmenbeschreibung ist kein Qualitätskriterium.

| | Bullen | Kühe |
|---|---|---|
| Kreuzbeinhöhe, cm | um 150 | um 140 |
| Gewicht, kg | um 1.150 | um 775 |

***ZUCHTZIEL***

Die in der Rassebeschreibung vorgegebene Farbe ist einzuhalten. Eine fehlende deutliche Aufhellung vom Flotzmaul und um die Augen, sowie Farb- und Pigmentflecken im Fell sind bei Exterieurbewertung in der Typnote mit max. 4 zu bewerten.
Der erwünschte Körperbau ist bei Exterieurbewertungen entsprechend der Rassebeschreibung zu berücksichtigen. Die Bewertung des Körperbaus ist bei gehörnten, enthornten und natürlich (genetisch) hornlosen Tieren gleich.
Für Bullen und weibliche Tiere gilt gleichermaßen:
Die Schulterpartie soll voll sein und der Rücken und das Becken breit. Eine leichte, wenig geschwungene Oberlinie kann toleriert werden. Der Rücken muss aber fest sein. Besonderer Wert wird auf korrekte Gliedmaßen und korrekte Klauen gelegt.
Bullen sollen sehr hohe Zunahmen und eine besonders gute Bemuskelung an Schulter, Rücken und Keule zeigen.

# Limousin

Weibliche Tiere sollen hohe Zunahmen und eine gute Bemuskelung an Schulter, Rücken und Keule zeigen.
Die Limousinkühe sollen eine gute Aufzuchtleistung zeigen; d. h. regelmäßig lebend geborene Kälber, gute Milchleistung und eine gute Mütterlichkeit.
Zu tief hängende Euter und nicht saugfähige Zitzen werden mit Typ 4 bewertet.

*Verabschiedet durch den Ausschuss Zucht Zuchtleiter 27. November 2012*

## BULLEN:

| **9** | **DE 05 37864179** | **CN-Umbra** | | **Geb.: 05.10.2013** |
|---|---|---|---|---|
| Ulys-MN | RZF: 107 / 92% | Illustre | FR 12 93114561 | RZF: 116 / 45 % |
| FR 15 24489896 | | Indola | FR 15 93035372 | |
| CN-Elena | | Samson | UK 54 288310073 | |
| DE 05 34961685 | | Elke CN | DE 05 78777413 | |

Bes.: **Josef Knurbein, An der Tange 10, 49699 Lindern**

| **10** | **DE 03 57019615** | **Carino** | **Pp** | **Geb.: 17.09.2014** |
|---|---|---|---|---|
| Claudius PP* | RZF: 117 / 52% | Clovis P | FR 23 08914479 | |
| DE 16 03059416 | | PP* | DE 16 02137337 | |
| Malene | | HT Nikita | DE 03 51051222 | |
| DE 03 52555547 | | HT Monique | DE 03 48371180 | |

Bes.: **Josef Knurbein, An der Tange 10, 49699 Lindern**

| **11** | **DE 03 57019619** | **Coban** | **PS** | **Geb.: 22.09.2014** |
|---|---|---|---|---|
| Claudius PP* | RZF: 117 / 52% | Clovis P | FR 23 08914479 | |
| DE 16 03059416 | | PP* | DE 16 02137337 | |
| Mara Pp | | CN Mateo PP | DE 05 35309827 | |
| DE 03 55301942 | | Mona | DE 03 52555523 | |

Bes.: **Josef Knurbein, An der Tange 10, 49699 Lindern**

## KÜHE MIT KALB:

**12** | **DE 03 52555523** | **Mona** | **Geb.: 21.10.2008**

mit KK DE 03 58071461 geb. 24.06.2015

| | | | | |
|---|---|---|---|---|
| KHW Bismark | RZF: 97 / 65 % | Danny Boy | DE 03 44526119 | RZF: 104 / 50 % |
| DE 03 47661284 | | KHW Lissy | DE 03 43299555 | EKA: 36 |
| HT Monique | 8 8 7 M | Otan | FR 19 98000189 | ZKZ: 446 |
| DE 03 48371180 | | Maike | DE 05 78312883 | KK: 4/3 |

Bes.: **Josef Knurbein, An der Tange 10, 49699 Lindern**

**13** | **DE 03 54431380** | **Verona** | **Geb.: 28.02.2011**

mit BK DE 03 58071458 geb. 03.03.2015

| | | | | |
|---|---|---|---|---|
| HAT Nikita | RZF: 102 / 67 % | Nenuphar | FR 87 97011143 | RZF: 104 / 48 % |
| DE 03 51051222 | | Elisabeth | DE 03 47462439 | EKA: 34 |
| Veronika | 6 7 7 M | KHW Bismark | DE 03 47661284 | ZKZ: 417 |
| DE 03 51429577 | | Vimpine | FR 57 03576913 | KK: 2/2 |

Bes.: **Josef Knurbein, An der Tange 10, 49699 Lindern**

## RINDER:

**14** | **DE 03 57019602** | **Marlinde** | **Pp** | **Geb.: 22.09.2013**

| | | | | |
|---|---|---|---|---|
| CN Mateo PP* | RZF: 118 / 95% | CN Moskito | DE 05 80396113 | RZF: 117 / 50 % |
| DE 05 35309827 | | Cita Pp | DE 05 79432409 | |
| Malene | | HT Nikita | DE 03 51051222 | |
| DE 03 52555547 | | HT Monique | DE 03 48371180 | |

Bes.: **Josef Knurbein, An der Tange 10, 49699 Lindern**

**15** | **DE 03 57019607** | **Henricke** | **Geb.: 16.11.2013**

| | | | | |
|---|---|---|---|---|
| Appart | | Uron | FR 35 66422146 | RZF: 106 / 40 % |
| FR 86 05125630 | | Pimpante | FR 86 99129674 | |
| Helene | 7 7 7 M | KHW Bismark | DE 03 47661284 | |
| DE 03 50658844 | | Hannita | DE 03 46671709 | |

Bes.: **Josef Knurbein, An der Tange 10, 49699 Lindern**

## RASSEBESCHREIBUNG UND ZUCHTZIEL DER RASSE WAGYU

### *RASSEBESCHREIBUNG*

**Farbe:**

Einfarbiges Haarkleid, schwarz oder rot bis rotbraun. Klauen bei schwarzen Tieren dunkelbraun bis schwarz, bei roten Tieren hell.

**Körperbau:**

Mittelrahmiges Rind, leichter Kopf, kräftige Vorhand mit guter Tiefe, harmonische Übergänge, nahezu horizontale Beckenlage von leicht ansteigend bis leicht abfallend. Feine, trockene Gliedmaßen mit festen, relativ großen Klauen. Haarkleid kurz und glatt. Harmonische Bemuskelung mit guter, langgestreckter Keulenausbildung und breiter, gut bemuskelter Schulter. Wenig bis mäßig gekrümmte Hörner mit kräftigem Hornansatz, genetische Hornlosigkeit möglich.

**Produktionseigenschaften:**

Ruhig und gutmütig, gute Weideeignung. Frühe Zuchtreife weiblich ab 15 Monate, männlich ab 12 Monate, sehr fruchtbar mit einer Zwischenkalbezeit von 365 Tagen regelmäßigen Kalbungen und leichten Geburten, gute Muttereigenschaften und ausreichend Milch zur Aufzucht der eigenen Kälber. Sehr gute Euter hinsichtlich Form, Aufhängung und Strichausbildung. Spätreifer Schlachttyp ab 30 Monaten, vom Fütterungssystem abhängig. Besonders hervorzuheben und wichtiges Rassemerkmal ist die Erzeugung exzellenter Schlachtkörper mit extrem hohem Marmorierungsgrad des Fleisches durch sehr hohen Anteil an intramuskulärem Fett.

Tageszunahmen über 1000 g für männliche Tiere und über 850 g für weibliche Tiere im ersten Lebensjahr sind anzustreben, woraus sich anzustrebende Jährlingsgewichte von annähernd 340 kg für Rinder und 400 kg für Bullen ergeben.

**Eckdaten für ausgewachsene Bullen und Kühe:**

| | Bullen | Kühe |
|---|---|---|
| Kreuzbeinhöhe, cm | um 145 | um 132 |
| Gewicht, kg | um 1.000 | um 650 |

***ZUCHTZIEL***

Der beschriebene Rassetyp soll erhalten bleiben. Tiere mit Flecken am Körper, die sich deutlich sichtbar von der umgebenden Fellfarbe abheben, sind unerwünscht und mit Typnote maximal 4 zu bewerten. Die sehr guten Euter sind zu erhalten, Kühe mit tiefhängenden Eutern oder nicht saugfähigen Zitzen werden im Typ maximal mit der Note 4 beurteilt.

Angestrebt werden jährliche Kalbungen, kurze Zwischenkalbezeiten und lebend geborene Kälber. Verbesserung der Milch- und der damit verbundenen Aufzuchtleistung, gemessen als 200-Tage-Gewicht, ist erwünscht. Zur Erhaltung der Leichtkalbigkeit sind breite Becken erwünscht. Extreme Keulenausbildung ist nicht rassetypisch und daher unerwünscht.

Es wird ein geschlossenes Herdbuch geführt.

*Verabschiedet durch den Ausschuss Zucht Zuchtleiter 27. November 2012*

Aus dem Bestand von:

Karl-Heinz Looschen
Vor dem Forde 2
49681 Garrel

Stallkamp

Güllebehälter, Pumpen, Rührwerke, Separatoren

Starke Produkte ...für „starke“ Aufgaben.

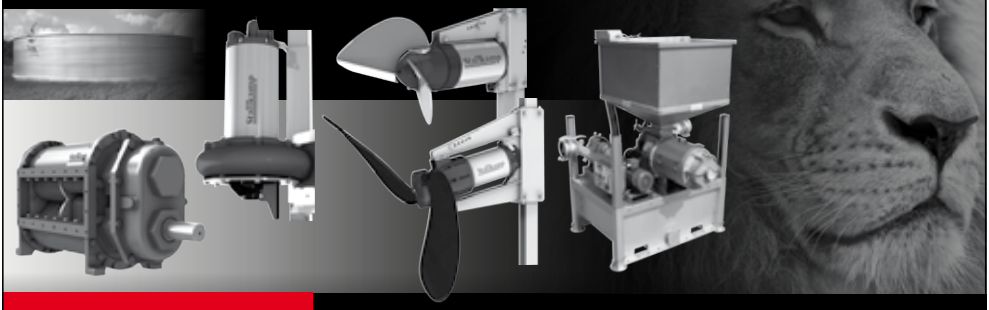

High-Tech 4 Liquids

+49 4443 9666 - 0

www.stallkamp.de

www.schroeder-gruppe.de

WESSELMANN & SCHRÖDER

TECHNIK & SERVICE

Wir heißen Sie auf
unserem Stand auf der

Wesselmann & Schröder GmbH
Unnerweg 65 | 49688 Lastrup-Schnelten | Telefon 04472/8909-0| Telefax 8909-40

SCHRÖDER LANDMASCHINEN

# Wagyu

Name: Beniko

DE 03 569 24782
weiblich
Rasse: Wagyu (94)
Geb-Dat: 15.07.2013

Vater: Y350
(Kinuyasudoi)

Mutter: GWG.1005
(OM-Nr. 09.45331629)

Name: Hiroki

DE 03 569 24785
männlich
Rasse: Wagyu (94)
Geb-Dat: 21.07.2013

Vater: TF004
(Fukutsuru)

Mutter: GWG.1023
(OM-Nr. 09.45298257)

# Ihre Mobilität ist unser Antrieb!

Original Service für PKW, Transporter und Nutzfahrzeuge

Mercedes-Benz

# Raters

Autorisierter Mercedes-Benz Service und Vermittlung
Allensteiner Straße 6, 49624 Löningen, 05432/9499-0

# Schafe

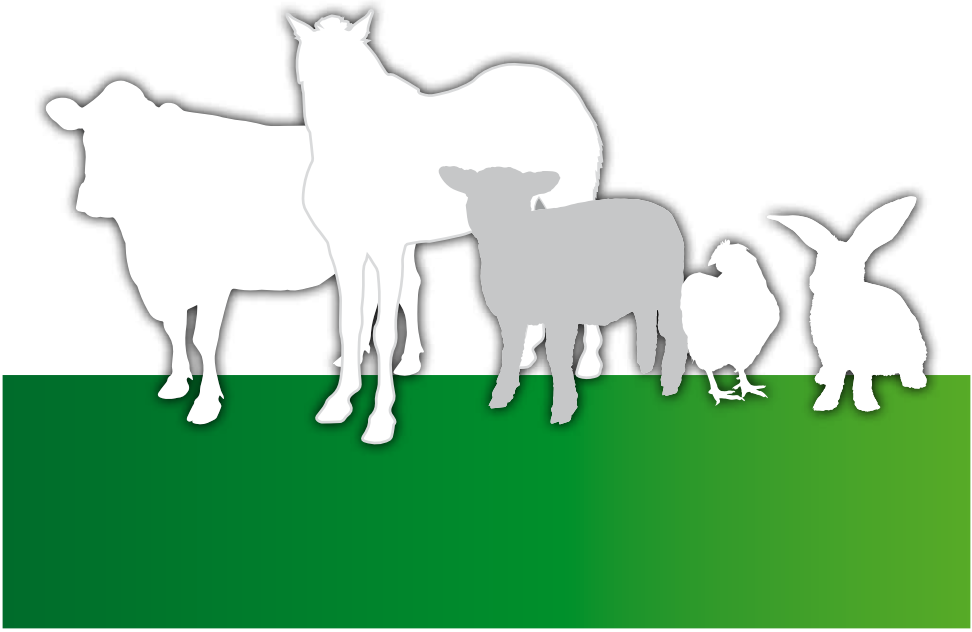

# Interessengemeinschaft Ouessantschaf e.V. (IGOU) Bundesschau 2015

Erstmals werden Züchter aus dem ganzen Bundesgebiet ihre Ouessantschafe auf der Oldenburger Münsterlandschau präsentieren.

Das Ouessantschaf stammt aus dem bretonischen Küstengebiet. Namengebend für diese Schafrasse ist die Insel Ouessant, die wenige Kilometer vor der bretonischen Küste im Atlantik liegt.

Ein besonderes Merkmal der Rasse ist die geringe Größe der Tiere. Es handelt sich um die kleinste Schafrasse Europas. Entsprechend des Rassestandards sollte die Widerristhöhe bei ausgewachsenen Böcken (d.h. im Alter von drei Jahren) nicht mehr als 49 cm betragen, bei ausgewachsenen Mutterschafen max. 46 cm. Die Böcke entwickeln prächtige Hörner, während die Mutterschafe hornlos bleiben. Es wird in der Regel nur ein Lamm geboren. Geburtsprobleme sind selten und die Lämmer schnell sehr vital. Zuchtziel ist ein robustes und anspruchsloses Schaf mit geringen Futter- und Versorgungsansprüchen.

Die rauen Umweltbedingungen, insbesondere das regenreiche und äußerst windige Meeresklima, aber auch das karge Futterangebot auf den zumeist felsigen Böden, auf denen die Rasse im 19. Jahrhundert im bretonischen Küstengebiet gehalten wurde, dürften erheblich zum Kleinwuchs der Ouessantschafe beigetragen haben. Mehrheitlich wurden die Tiere in der Farbe schwarz gehalten, lokal existierten in einigen Regionen jedoch auch weiße Farbschläge. Der Nutzung der schwarzen Wolle kam zu dieser Zeit auf der Insel Ouessant ebenso wie auf dem bretonischen Festland eine hohe Bedeutung zu. Sie wurde von der ländlichen Bevölkerung zur Herstellung der robusten Alltagstrachten verwendet. Auch das Fleisch der kleinen bretonischen Schafe hatte einen überregional guten Ruf. Er reichte zeitweise bis in die Hauptstadt Paris. Ab dem Beginn des 20. Jahrhunderts verlor die Rasse dann allerdings zunehmend an Bedeutung. Ursächlich hierfür war die immer häufigere Verwendung importierter, mechanisch gefertigter Textilien. Der Bedeutungsverlust der Wolle, sowie der Wunsch nach größeren Schlachtkörpern, führte zu Einkreuzungen und der Verdrängung des alten, primitiven Typs.

Nachdem das Ouessantschaf in den siebziger Jahren des 20. Jahrhunderts von engagierten französischen Züchtern vor dem Aussterben bewahrt werden konnte, fanden später auch in Belgien, den Niederlanden und in Deutschland immer mehr Züchter Gefallen an der Rasse. Außerhalb des Ursprungsgebietes, im französisch-belgischen Grenzgebiet, fanden sich neben den klassischen Farben, auch karamellbraune Tiere, die in den neuen Zuchtgebieten schnell Liebhaber fanden. Außerdem entstand in den Niederlanden,

Schwarzer Altbock in der Herde *Bergmann*

# Ouessantschaf

Züchterin mit weißer Aue *Schneider*

durch Einkreuzungen mehrerer fremder Rassen, der Farbschlag schimmel.

Heute wird das Ouessantschaf in der Regel als Weidetier an Haus und Hof gehalten, da es sich ideal als ökologischer „Rasenmäher“ zur Beweidung kleinster Flächen eignet. Im Mutterland der Rasse, in Frankreich, wird das Ouessantschaf in zunehmendem Maße auch zur Pflege gewerblicher Anlagen und öffentlicher Flächen eingesetzt.

Die Interessengemeinschaft Ouessantschaf e.V. (IGOU) wurde 2006 gegründet. Ziel der IGOU ist u.a. die Förderung der Zucht des Ouessantschafes entsprechend des Rassestandards, die Vermittlung von Wissen über die Rasse in der Öffentlichkeit, der Erhalt des genetischen Potentials der Rasse sowie die Abhaltung von jährlichen Züchtertreffen zum Vergleich und zur Bewertung der Zuchttiere.

Jürgen Schneider, IGOU Beauftragter
Bilder: Schneider & Bergmann

Braune Böcke im Ring *Schneider*

## Ausstellerverzeichnis Bundesschau Ouessantschafe

| | | | |
|---|---|---|---|
| BB-AH | Ralf Artelt | Alte Poststraße 13a | 15518 Heinersdorf |
| WE-BSA | Armin Bergmann | Birkenkolonie 41 | 26683 Saterland |
| WE-KBS | Paul Bergmann | Birkenkolonie 41 | 26683 Saterland |
| NS-CB | Christel Borchers | Meisterstraße 23 | 29479 Breeselenz |
| BY | Appolonia Derks | Haselweg 3 | 91080 Uttenreuth |
| SH-FD | Horst Feddersen | Alte Landstraße 1 | 25853 Drelsdorf |
| SR-HA | Familie Halm | Kohlwaldstraße 2 | 66578 Schiffsweiler |
| SN-EHK | Eberhard Hübner | Am Wolfsberg 5a | 09471 Königswalde |
| SH-HW | Willi Hüllmann | Schulstraße 22 | 25371 Seestermühe |
| TH-HM | Hartmut Marbach | Hohle Gasse 227 | 98646 Reurieth |
| NS-CM | Cornelia Meyer | Im Dorf 1 | 21368 Dahlem |
| MV-HM | Horst Meyer | Dorfstraße 8b | 19071 Herren Steinfeld |
| NW-MW | Brigitte Mohaupt | Zur Wollwicke 4 | 57482 Wenden |
| WE-PL | Gerhard Paul | Bahnkampstege 6 | 49824 Laar-Vorwald |
| BW-B | Horst Roller | Bildäckerstraße 19 | 72816 St. Johann |
| WE-SEL | Jürgen Schneider | Nordermoor 31 | 26931 Elsfleth |
| BB-SD | Michael Schulze | Kastanienweg 10 | 15326 Döbberin |

Preisrichter:

| | | |
|---|---|---|
| Henk Slaghuis | Fokkersvereniging Ouessant Schapen (FOS) | Niederlande |
| Laurent Wynant | Belgische Ouessantschapen Vereniging (BOV) | Belgien |

**Beratung für:**
**Privat- und Geschäftskunden**

Partner für Energie und Telekommunikation EWE

# Alles aus einer Hand

*Strom*

*Gas*

*Mobilfunk / Handy*

*Internet*

*Festnetz*

Besuchen Sie uns auf der **Gewerbeschau** in der Reithalle.

**Wir überprüfen Ihre Rechnungen auf Einsparmöglichkeiten und optimale Tarife.**

**Bringen Sie ihre Gas-, Strom- und Telefonrechnung mit.**

Wir erledigen alle Formalitäten wie Anmeldung, Änderung, Umzug und Abmeldung.

Ihr Partner für Energie und Telekommunikation vor Ort hilft.

# Friedhelm Triphaus

**Elektromeister – Radio- u. Fernsehtechnikermeister**
**Planung - Beratung – Bauherrenbetreuung**

Lastruper Straße 17 · **49699 Lindern** · Tel. 0 59 57/96 50-0 · Fax 96 50-30
E-Mail: info@triphaus.de · Internet: www.triphaus.de

# Beschicker-Verzeichnis

| Züchter | Katalognummer |
|---|---|
| Bischoff, Theo, 49624 Löningen, WE-BL | 45, 46, 47, 48 |
| Kampen, G.-R., Bergmann, J.G. &, 26683 Saterland, WE-KBS | 11, 12, 13, 14, 36, 37, 38, 39, 40, 41, 42, 43, 44 |
| Looschen, Theresia, 49661 Bethen, WE-LB | 15, 16, 17, 18, 19, 20, 21, 22, 23, 24, 25, 26, 27 |
| Ostmann, Sebastian, 49377 Vechta, WE-SIR | 1, 2, 3, 4, 5, 6, 7, 8, 9, 10, 28, 29, 30, 31, 32, 33, 34, 35 |

**Preisrichter:** Nadja-Heftrich-Beckers, Wittmund
Heiko Schmidt, Berne

**Ordner:** Sebastian Ostmann, Vechta
Armin Bergmann, Saterland



## Siegerschaf

## Siegersammlung

# Vielseitig
**unter einem Dach**

KREISLANDVOLK-VERBAND CLOPPENBURG e V

*wir beraten & vertreten*

## LANDWIRTSCHAFT

**I. Politische Interessen-vertretung der Landwirtschaft**

**II. Umfassendes Beratungsangebot**

**Vorsitzender:**
Hubertus Berges
**Geschäftsführer:**
Bernhard Suilmann, *Ass. jur.*
**Buchstellenleiter:**
Hans Antons, *StB LB;*
Josef Wendeln, *StB LB*
Maria Bäker, *StBin LB*;*
Christine Grüß, *StBin** (*Ang. gem. §58 StBerG)

**www.klv-clp.de**
**Tel.: 04471/965-100**

AWL STEUER Beratungsgesellschaft mbH

*wir steuern*

## STEUERN

- Steuerberatung
- Steueroptimierungsmodelle
- Jahresabschlüsse
- Finanz- u. Lohnbuchhaltung
- Steuererklärungen
- Unternehmensberatung u. -nachfolge
- Mediation
- Existenzgründungen/Fördermittelberatung
- Betriebswirtschaftliche Beratung

**Geschäftsführer:**
Hans Antons, *StB LB;*
Josef Wendeln, *StB LB*
Maria Bäker, *StBin LB;*
Martin Wienken, *StB LB*
Michael Böhmann, *StB LB*

Kerstin Raker, *StBin**
Anke Lanfermann, *StBin**
(*Ang. gem. §58 StBerG)

**www.awl-steuern.de**
**Tel.: 04471/965-300**

OPTIMA Immobilien- und Projektvermittlung GmbH

## Vermittlung & Planung

*aus einer Hand*

**Vermittlung von:**
- landwirtschaftlichen Immobilien und Resthöfen
- Wohn- und gewerblichen Immobilien

**Gesamtplanung von Bauvorhaben:**
- Bauanträge und Bauzeichnungen
- Ausschreibung und Baubegleitung

**Immobilienbewertung:**
- Wohn- und Gewerbeimmobilien
- Landwirtschaftliche Immobilien
- Bewertung von PV- u. Windkraftanlagen

**Geschäftsführer:**
Bernhard Suilmann, *Ass.jur.*
Stephan Bicker, *Dipl. Umweltwiss.*

**www.optima-clp.de**
**Tel.: 04471/965-400**

LVB Landvolk Betriebsmittel GmbH

## Wir managen Ihre ENERGIE

**Exklusiv für Landvolkmitglieder**

- **Energiepreisberatung Strom & Gas**
- **Beratung Direktvermarktung Strom aus erneuerbaren Energien**
- **Energieeffizienzberatung**
- **Rabatte bei PKW Neukauf**

**Geschäftsführer:**
Bernhard Suilmann, *Ass.jur.*

**www.lvb-clp.de**
**Tel.: 04471/965-250**

CONSAT TREUHAND GMBH Wirtschaftsprüfungsgesellschaft

- Jahresabschlussprüfungen
- Beratung bei Unternehmens-transaktionen
- Sonderprüfungen

**Geschäftsführer:**
Peter Thölking,
*Wirtschaftsprüfer, Steuerberater*

**www.consat.de**
**Tel.: 04471/965-450**

AP UnternehmensBeratung GmbH & Co. KG

## ANALYSEN & PRAKTIKABLE LÖSUNGEN

**Betriebswirtschaftliche Beratung und Fördermittelberatung für Gewerbe, Handel und Landwirtschaft**

**Geschäftsführer:**
Johannes Norrenbrock, *Dipl.-Kaufmann*
Sascha Willoh, *Steuerfachwirt*

**www.ap-unternehmensberatung.de**
**Tel.: 04471/965-330**

**Löninger Str. 66 49661 Cloppenburg**

# Klasseneinteilung

| Klasseneinteilung | Katalognr. |
|---|---|
| Kl. 1: Coburger Fuchsschafe - Böcke | Kat.-Nr. 1 |
| Kl. 2: Coburger Fuchsschafe | Kat.-Nr. 2 – 10 |
| Kl. 3: Berrichon du Cher-Böcke | Kat.-Nr. 11 |
| Kl. 4: Berrichon du Cher | Kat.-Nr. 12 - 14 |
| Kl. 5 : Kamerun-Böcke | Kat.-Nr. 15 - 18 |
| Kl. 6: Kamerun-Schafe | Kat.-Nr. 19 - 27 |
| Kl. 7: Suffolk-Böcke | Kat.-Nr. 28 - 29 |
| Kl. 8: Suffolk-Schafe | Kat.-Nr. 30 - 35 |
| Kl. 9: Ouessantschaf-Böcke | Kat.-Nr. 36 - 37 |
| Kl. 10: Ouessantschaf | Kat.-Nr. 38 - 40 |
| Kl. 11: Weißköpfiges Fleischschaf-Böcke | Kat.-Nr. 41 |
| Kl. 12: Weißköpfiges Fleischschasf-Schafe | Kat.-Nr. 42 – 44 |
| Kl. 13: Nolana-Böcke | Kat.-Nr. 45 |
| Kl. 14: Nolana – Schafe | Kat.-Nr. 46 – 48 |

# Liste der eingesetzten Väter

| Bock | Rasse | Name | Katalognummer |
|---|---|---|---|
| 093010654 BY-VP | COF | Franz | 3, 4 |
| DE 01 01 100 34943 | WKF | Dansk FH | 42, 43 |
| DE 01 03 100 39489 NS-GF | KAM | | 15 |
| DE 01 03 101 21266 NL-JEL | OUS | Remus 7 v. Tannenhof | 37 |
| DE 01 03 102 91600 NS-GF | KAM | | 24, 25, 26, 27 |
| DE 01 03 104 29856 WE-WA | COF | Suntjo | 2 |
| DE 01 03 105 04991 WE-PB | BDC | Gordon | 13, 14 |
| DE 01 03 108 68381 WE-S | WKF | Barni | 41, 44 |
| DE 01 03 109 50435 WE-WA | COF | | 1 |
| DE 01 03 110 39353 NS-L | COF | | 9, 10 |
| DE 01 05 103 59660 NW-MB | NOL | ˆ NOL Abt. 1 hl Friedel | 46, 47, 48 |
| DE 0109 9625 0015 BY-HK | COF | Uccello | 5, 6, 7, 8 |
| DE 01 14 001 16872 SN-KÖ | NOL | ˆ Nol Abt. 2 hl Lamm-Nr.32079 | 45 |
| DE 01 16 100 28143 TH-HH | KAM | | 16, 17, 18 |
| FR2218715604546 | OUS | | 36 |
| FR791580420049 | OUS | Christian de Bríoux | 38, 39, 40 |
| GB-CMH04075 | BDC | Woodston Esmond | 12 |
| GB-CMH06001 | BDC | | 11 |
| NIWB000386 | KAM | Upsalo | 21, 22 |
| NL-93326 | SUF | Sitlow Simpson | 31 |
| NL-LWD-58395 | SUF | Navarro-R van de Lindehoeve | 32 |
| NL-LWD-58399 | SUF | Limestone-R van de Lindehoeve | 33 |
| NL-XLWD-0871 | SUF | Enjoy van deLindehoeve | 30 |
| SN80011-068786 | KAM | | 23 |
| TIR-09304 | SUF | Tirion Lord Charles | 28, 29, 34, 35 |
| WE014911 WE-BC | KAM | E | 20 |
| WE80/WFBK2288 | KAM | E | 19 |

# Katalogindex

| Tier | | | Katalognummer |
|---|---|---|---|
| **Coburger Fuchsschaf, männlich** | | | |
| DE 01 03 108 99581 NS-JP | 27.02.2013 | JP Pötz | 1 |

| Tier | | | Katalognummer |
|---|---|---|---|
| **Coburger Fuchsschaf, weiblich** | | | |
| DE 01 03 108 74729 WE-BW | 01.02.2010 | Beate | 2 |
| DE 01 03 109 46834 WE-SIR | 31.12.2011 | Siriol Kasey | 3 |
| DE 01 03 109 46835 WE-SIR | 31.12.2011 | Siriol Katelyn | 4 |
| DE 01 03 110 45253 WE-SIR | 15.12.2012 | Siriol Bailes | 5 |
| DE 01 03 110 45256 WE-SIR | 18.12.2012 | Siriol Grace | 6 |
| DE 01 03 110 45261 WE-SIR | 22.12.2012 | Siriol Victoria | 7 |
| DE 01 03 110 45262 WE-SIR | 25.12.2012 | Siriol Elaine | 8 |
| DE 01 03 111 12482 WE-SIR | 12.12.2013 | Siriol Bridget | 9 |
| DE 01 03 111 12504 WE-SIR | 22.12.2013 | Siriol Lady Katherine | 10 |

| Tier | | | Katalognummer |
|---|---|---|---|
| **Berrichon du Cher, männlich** | | | |
| DE 01 03 105 04991 WE-PB | 12.04.2009 | Gordon | 11 |

| Tier | | | Katalognummer |
|---|---|---|---|
| **Berrichon du Cher, weiblich** | | | |
| DE 01 03 104 39807 WE-PB | 18.12.2007 | Paulette | 12 |
| DE 01 03 110 17092 WE-KBS | 20.01.2013 | Pea | 13 |
| DE 01 03 110 17093 WE-KBS | 20.01.2013 | Palina | 14 |

| Tier | | Katalognummer |
|---|---|---|
| **Kamerunschaf, männlich** | | |
| DE 01 16 100 28143 | 05.04.2008 | 15 |
| DE 01 03 112 02647 WE-LB | 03.03.2015 | 16 |
| DE 01 03 112 02640 WE-LB | 05.03.2015 | 17 |
| DE 01 03 112 02641 WE-LB | 05.03.2015 | 18 |

| Tier | | Katalognummer |
|---|---|---|
| **Kamerunschaf, weiblich** | | |
| WE012275 WE-BC | 23.09.2002 | 19 |
| WE020237 WE-LB | 05.11.2004 | 20 |
| DE 01 03 102 82485 WE-LB | 16.01.2007 | 21 |
| DE 01 03 102 82486 WE-LB | 16.01.2007 | 22 |
| DE 01 03 102 82492 WE-LB | 10.02.2008 | 23 |
| DE 01 03 107 30221 WE-HG | 29.11.2009 | 24 |
| DE 01 03 111 37759 WE-LB | 21.02.2013 | 25 |
| DE 01 03 111 37763 WE-LB | 26.02.2013 | 26 |
| DE 01 03 112 02626 WE-LB | 26.02.2014 | 27 |

## Hofschlachterei Wille

Lohstraße 16
49699 Lindern-Liener

**Ein Weg, der sich lohnt:** Schlachtung, Zerlegung und Verarbeitung in der eigenen Hofschlachterei.

**Grillservice für Ihre Party.**

**Hausschlachtung von Rind und Schwein:**
Das Beste aus der Natur.
Ab Oktober wieder 1A-Limousin-Rindfleisch auf Bestellung.

**Ab-Hof-Verkauf:** Donnerstag: 9.00-12.00 Uhr – 14.00-18.00 Uhr
Freitag: 9.00-12.00 Uhr – 14.00-18.00 Uhr
Samstag: 9.00-13.00 Uhr

## Schrott & Metalle

## Containerdienst

**Müll- und Wertstoffentsorgung für Privat und Gewerbe, 7 bis 30 m³**

Zertifizierter Entsorgungsfachbetrieb

## REINERS GmbH

Bremer Straße 17 • 49624 Löningen
Telefon: 0 54 32 / 22 00 • Fax: 0 54 32 / 29 00
e-Mail: Reiners_GmbH@t-online.de

# Katalogindex

| Tier | | | Katalognummer |
|---|---|---|---|
| **Suffolk, männlich** | | | |
| DE 01 03 112 98814 WE-SIR | 08.01.2015 | Siriol Lord Aberdeen | 28 |
| DE 01 03 111 12470 | 11.02.2015 | Tirion Deio | 29 |

| Tier | | | Katalognummer |
|---|---|---|---|
| **Suffolk, weiblich** | | | |
| NL109994646270 | 26.01.2010 | Indiana van de Linde-hoeve | 30 |
| NL109994146282 | 03.02.2010 | Maribel van de Linde-hoeve | 31 |
| DE 01 03 110 45263 WE-SIR | 27.12.2012 | Siriol Abbey | 32 |
| NL100031911553 | 02.01.2013 | Marenka van de Linde-hoeve | 33 |
| DE 01 03 111 12493 WE-SIR | 31.12.2014 | | 34 |
| DE 01 03 112 98813 WE-SIR | 26.01.2015 | | 35 |

| Tier | | | Katalognummer |
|---|---|---|---|
| **Ouessantschaf, männlich** | | | |
| FR2218715680007 | 17.03.2008 | Lavall | 36 |
| DE 01 03 113 03600 WE-KBS | 26.06.2015 | | 37 |

| Tier | | | Katalognummer |
|---|---|---|---|
| **Ouessantschaf, weiblich** | | | |
| DE 01 03 110 17165 WE-KBS | 21.03.2013 | Solène | 38 |
| DE 01 03 110 17172 WE-KBS | 19.04.2013 | Philomène | 39 |
| DE 01 03 110 17173 WE-KBS | 16.05.2013 | Sigolène | 40 |

| Tier | | | Katalognummer |
|---|---|---|---|
| **Weißköpfiges Fleischschaf, männlich** | | | |
| DE 01 03 111 44084 WE-S | 06.05.2013 | Bahne | 41 |

| Tier | | | Katalognummer |
|---|---|---|---|
| **Weißköpfiges Fleischschaf, weiblich** | | | |
| DE 01 03 110 41210 WE-S | 20.01.2013 | Karina | 42 |
| DE 01 03 110 41235 WE-S | 28.02.2013 | Ewaldina | 43 |
| DE 01 03 110 41240 WE-S | 01.03.2013 | Klara | 44 |

| Tier | | | Katalognummer |
|---|---|---|---|
| **Nolana, männlich** | | | |
| DE 01 03 109 50866 WE-GM | 07.03.2013 | | 45 |

| Tier | | | Katalognummer |
|---|---|---|---|
| **Nolana, weiblich** | | | |
| DE 01 05 105 66604 NW-SH | 15.02.2013 | | 46 |
| DE 01 05 105 66610 NW-SH | 20.02.2013 | | 47 |
| DE 01 05 105 66626 NW-SH | 05.03.2013 | | 48 |

# Coburger Fuchsschaf

**Abkürzung: FS**
**Rasseschlüssel: 35**

## Rassetypische Merkmale

Diese Landschafrasse ist ursprünglich in vielen Mittelgebirgsregionen Deutschlands beheimatet gewesen (z.B. Coburger Füchse, Oberpfälzer Füchse, Westerwälder Füchse, Eifeler Füchse).

Das Coburger Fuchsschaf ist ein mittelgroßes Schaf mit hornlosem, schmalen Kopf, der bis hinter die Ohren unbewollt ist, von goldgelber bis rotbrauner Farbe. Eine leichte Ramsnase ist möglich.

Die Beine sind unbewollt und von gleicher Farbe wie der Kopf. Die Hinterbeinstellung ist leicht gewinkelt. Die lange Schlichtwolle liegt im C/D Bereich.

Das Vlies der neugeborenen Lämmer ist rotbraun und hellt mit zunehmendem Alter auf, wird aber auch bei erwachsenen Tieren in der Regel nicht ganz weiß. Für die unterschiedlichen Typen ist ein goldener bis rotbrauner Schimmer in der Wolle kennzeichnend („Goldenes Vlies“).

Die Coburger Fuchsschafe verfügen über eine lange Brunstsaison. Die erste Zulassung ist im Alter von 12 – 18 Monaten möglich.

## Zuchtziel

Züchtung eines widerstandsfähigen, genügsamen, pferchfähigen Landschafes mit besonderer Eignung zur Koppel- und Hütehaltung in den rauen Mittelgebirgslagen. Erhaltung der regionalen Rasseschläge.

| Leistungsangaben | Körpergewicht kg | Vliesgewicht kg | Ablammergebnis % | Widerristhöhe (cm) |
|---|---|---|---|---|
| Altböcke | 85 – 105 | 4,0 –5,0 | - | 75 – 80 |
| Jährlingsböcke | 60 – 85 | | - | |
| Mutterschafe | 60 – 85 | 3,0 – 4,0 | 130 – 180 | 68 – 75 |
| Jährlingsschafe | 45 – 65 | | | |

Die täglichen Zunahmen liegen bei Schlachtlämmern im Bereich von 250 bis 300 g, das handelsübliche Lebendgewicht bei rund 38 bis 40 kg.

# Coburger Fuchsschaf

Coburger Fuchsschaf, männlich

| 1 | DE 01 03 108 99581 NS-JP A | COF |
|---|---|---|
| Name: JP Pötz | männlich E | 27.02.2013 |
| WBE: 7/7/7 WK: I<br>ARR/ARR<br>EMF: 160/56,0/325/100 | Prämie: + | |

| | |
|---|---|
| **DE 01 03 109 50435 WE-WA** E<br>WBE: 7/8/8 WK: I<br>ARR/ARR | **DE 01 03 108 99573 NS-JP** D<br>WBE: 8/8/8 WK: I<br><br>Fk: 4,0/3/5/5 |

**Züchter:** Jan Peters, Menninghausen 7A, 27257 Sudwalde
**Besitzer:** Sebastian Ostmann, In den Tangen 1a, 49377 Vechta


Wir wünschen allen Besuchern
und Ausstellern eine
erfolgreiche Tierschau.

Werkstatt und Ersatzteile aller Fahrzeuge
Pöpsel-Power GmbH
Landmaschinen Reparaturwerkstatt • mobiler Reparaturservice
Service-Center für Pkw & Motorrad
Roevenkamp 3, 49624 Löningen, info@poepsel-power.de / com

# Coburger Fuchsschaf

Coburger Fuchsschaf, weiblich

**2** **DE 01 03 108 74729 WE-BW A** **COF**

Name: Beate weiblich Z 01.02.2010
WBE: 7/8/8 WK: I Prämie: +

Fk: 4,9/4/8/8
Z R 110 E 98/106/108 F 95/-/- M -

**DE 01 03 104 29856 WE-WA** Suntjo E
WBE: 8/7/7 Prämie: *
ARR/ARR

**DE 01 03 102 23711 WE-HV** Berta E
WBE: 8/8/7

Fk: 3,4/3/7/6

**Züchter:** Lars Bergmann, Nasse-Heide 29, 49134 Wallenhorst
**Besitzer:** Sebastian Ostmann, In den Tangen 1a, 49377 Vechta

**3** **DE 01 03 109 46834 WE-SIR A** **COF**

Name: Siriol Kasey weiblich Z 31.12.2011
WBE: 8/8/9 WK: I Prämie: S+

Fk: 3,0/2/4/4
Z R 108 E 113/104/108 F 104/-/- M -

**093010654 BY-VP** Franz Z
WBE: 7/7/7 WK: I Prämie: S*
ARR/ARR
ZI: 134

**DE 01 03 103 53877 WE-AJ** E
WBE: 8/8/7
ARR/ARR
Fk: 3,2/3/5/5

**Züchter und Besitzer:** Sebastian Ostmann, In den Tangen 1a, 49377 Vechta

**4** **DE 01 03 109 46835 WE-SIR A** **COF**

Name: Siriol Katelyn weiblich Z 31.12.2011
WBE: 7/8/8 WK: I Prämie: +

Fk: 3,0/2/4/3
Z R 108 E 107/101/100 F 104/-/- M -

**093010654 BY-VP** Franz Z
WBE: 7/7/7 WK: I Prämie: S*
ARR/ARR
ZI: 134

**DE 01 03 103 53877 WE-AJ** E
WBE: 8/8/7
ARR/ARR
Fk: 3,2/3/5/5

**Züchter und Besitzer:** Sebastian Ostmann, In den Tangen 1a, 49377 Vechta

**5** **DE 01 03 110 45253 WE-SIR A** **COF**

Name: Siriol Bailes weiblich Z 15.12.2012
WBE: 8/8/8 WK: I

Fk: 2,1/1/2/2 EMF: 140/48,5/325/108
Z R 101 E 101/99/105 F 102/-/- M -

**DE 0109 9625 0015 BY-HK** Uccello Z
WBE: 8/8/8 WK: I
ARR/ARR
ZI: 136

**DE 01 03 108 74729 WE-BW** Beate Z
WBE: 7/8/8 WK: I Prämie: +

Fk: 4,9/4/8/8

**Züchter und Besitzer:** Sebastian Ostmann, In den Tangen 1a, 49377 Vechta

**6** **DE 01 03 110 45256 WE-SIR A** **COF**

Name: Siriol Grace weiblich Z 18.12.2012
WBE: 7/8/8 WK: I

Fk: 2,1/1/2/2 EMF: 137/44,0/299/99
Z R 90 E 92/93/106 F 103/-/- M -

**DE 0109 9625 0015 BY-HK** Uccello Z
WBE: 8/8/8 WK: I
ARR/ARR
ZI: 136

**DE 01 03 107 89322 WE-AJ** E
WBE: 8/7/8 WK: I

Fk: 3,0/2/3/3

**Züchter und Besitzer:** Sebastian Ostmann, In den Tangen 1a, 49377 Vechta

# Coburger Fuchsschaf

Coburger Fuchsschaf, weiblich

| 7 | DE 01 03 110 45261 WE-SIR A | COF |
|---|---|---|
| Name: Siriol Victoria | weiblich Z | 22.12.2012 |
| WBE: 8/8/9 | WK: I | |
| Fk: 2,0/1/2/2 | EMF: 133/46,0/323/107 | |
| Z R 97 E 103/98/109 | F 104/-/- M - | |
| **DE 0109 9625 0015 BY-HK** Uccello Z<br>WBE: 8/8/8 WK: I<br>ARR/ARR<br>ZI: 136 | **DE 01 03 108 74747 WE-BW** Verena Z<br>WBE: 7/8/7 WK: I<br><br>Fk: 2,9/2/3/3 | |
| **Züchter und Besitzer:** Sebastian Ostmann, In den Tangen 1a, 49377 Vechta | | |

| 8 | DE 01 03 110 45262 WE-SIR A | COF |
|---|---|---|
| Name: Siriol Elaine | weiblich E | 25.12.2012 |
| WBE: 8/8/8 | WK: I | |
| Fk: 2,1/1/2/2 | EMF: 130/49,0/346/115 | |
| Z R 93 E 105/94/102 | F 103/-/- M - | |
| **DE 0109 9625 0015 BY-HK** Uccello Z<br>WBE: 8/8/8 WK: I<br>ARR/ARR<br>ZI: 136 | **DE 01 03 109 46827 WE-SIR** Siriol Emely D<br>WBE: 7/7/8 WK: I Prämie: +;+<br><br>Fk: 3,0/2/3/3 | |
| **Züchter und Besitzer:** Sebastian Ostmann, In den Tangen 1a, 49377 Vechta | | |

| 9 | DE 01 03 111 12482 WE-SIR A | COF |
|---|---|---|
| Name: Siriol Bridget | weiblich Z | 12.12.2013 |
| WBE: 8/9/8 | WK: I | |
| Z R - E 115/109/109 | F -/-/- M - | |
| **DE 01 03 110 39353 NS-L** Z<br>WBE: 8/7/8 WK: I Prämie: +<br>ARR/ARQ | **DE 01 03 108 74729 WE-BW** Beate Z<br>WBE: 7/8/8 WK: I Prämie: +<br><br>Fk: 4,9/4/8/8 | |
| **Züchter und Besitzer:** Sebastian Ostmann, In den Tangen 1a, 49377 Vechta | | |

| 10 | DE 01 03 111 12504 WE-SIR A | COF |
|---|---|---|
| Name: Siriol Lady Katherine | weiblich Z | 22.12.2013 |
| WBE: 9/8/8 | WK: I | |
| Z R - E 123/102/104 | F -/-/- M - | |
| **DE 01 03 110 39353 NS-L** Z<br>WBE: 8/7/8 WK: I Prämie: +<br>ARR/ARQ | **DE 01 03 109 46835 WE-SIR** Siriol Katelyn Z<br>WBE: 7/8/8 WK: I Prämie: +<br><br>Fk: 3,0/2/4/3 | |
| **Züchter und Besitzer:** Sebastian Ostmann, In den Tangen 1a, 49377 Vechta | | |

# Berrichon du Cher

**Abkürzung: BC**
**Rasseschlüssel: 97**

## Rassetypische Merkmale

Mittelrahmiges, reinweißes Fleischschaf. Der Kopf ist hornlos, breit, die Profillinie gerade bzw. leicht gewölbt. Ältere Tiere können einen Wollschopf tragen. Ansonsten ist der Kopf unbewollt. Der Hals ist kurz und kräftig. Die Tiere haben einen tiefen, breiten Rumpf mit gut gewölbter Brust und ausgeprägten Keulen. Die Gliedmaßen sind fein und von mittlerer Länge. Der Bauch ist häufig nur teilweise bewollt. Die Crossbred-Wolle hat eine Feinheit von 27 – 30 $\mu$m. Die weiblichen Tiere sind asaisonal und frühreif. Eine Erstzulassung im 1. Lebensjahr bei mindestens 55 kg Lebendgewicht ist möglich.

## Zuchtziel

Züchtung eines anpassungsfähigen Fleischschafes mit gut befleischtem Rücken und muskulösen Keulen, welches sich sowohl für die Reinzucht als auch für die Gebrauchs-Kreuzung mit anderen Fleischrassen zur Erzeugung von Qualitätslämmern eignet. Muttertiere sollen über gute Muttereigenschaften und eine hohe Milchleistung verfügen, um hohe Zuwachsraten bei den Mastlämmern zu erreichen.

| Leistungsangaben | Körper-gewicht kg | Vlies gewicht kg | Ablamm-Ergebnis % | Widerrist-höhe cm | Rumpf-länge cm |
|---|---|---|---|---|---|
| Altböcke | 110 – 150 | 4,0 – 5,5 | | 80 - 85 | 90 - 105 |
| Jährlingsböcke | 90 – 110 | | | | |
| Lammböcke (6 Monate) | 60 – 80 | | | | |
| Mutterschafe | 70 – 100 | 4,0 – 4,5 | 180 – 200 | 65 -75 | 80 - 90 |
| Zuchtlämmer (6 Monate) | 50 – 60 | | | | |

Die täglichen Zunahmen liegen bei Mastlämmern im Bereich von 350 – 450 g, die Schlachtausbeute beträgt bei einem handelsüblichen Lebendgewicht von 42 kg 50 bis 53 %.

# Berrichon du Cher

Berrichon du Cher, männlich

| 11 | DE 01 03 105 04991 WE-PB A | BDC |
|---|---|---|
| Name: Gordon | männlich Z | 12.04.2009 |
| WBE: 7/8/7 WK: I<br>ARR/ARR<br>ZI: 125 | | |
| **GB-CMH06001**<br>ARR/ARR | **DE 01 03 104 39792 WE-PB** Talea D<br>WBE: 8/7/8<br>ARR/ARR<br>Fk: 2,9/3/6/4 | |
| **Züchter:** Axel Pistol, Rahrtstraße 5 b, 49635 Badbergen<br>**Besitzer:** Bergmann, J.G. & Kampen, G.-R., Birkenkolonie 43, 26683 Saterland | | |

Berrichon du Cher, weiblich

| 12 | DE 01 03 104 39807 WE-PB A | BDC |
|---|---|---|
| Name: Paulette | weiblich Z | 18.12.2007 |
| WBE: 8/8/8<br>ARR/ARR<br>Fk: 6,1/6/16/13 | | |
| **GB-CMH04075** Woodston Esmond<br>WBE: 8/9/7<br>ARR/ARR | **FR18173041040505**<br>ARR/ARR<br>Fk: 7,1/6/13/11 | |
| **Züchter:** Axel Pistol, Rahrtstraße 5 b, 49635 Badbergen<br>**Besitzer:** Bergmann, J.G. & Kampen, G.-R., Birkenkolonie 43, 26683 Saterland | | |

| 13 | DE 01 03 110 17092 WE-KBS A | BDC |
|---|---|---|
| Name: Pea | weiblich D | 20.01.2013 |
| WBE: 8/8/8 WK: I<br>Fk: 2,1/2/3/3 EMF: 143/44,4/283/100<br>US-EMF: 30.3/101/8.1/97 | | |
| **DE 01 03 105 04991 WE-PB** Gordon Z<br>WBE: 7/8/7 WK: I<br>ARR/ARR<br>ZI: 125 | **DE 01 03 104 39807 WE-PB** Paulette Z<br>WBE: 8/8/8<br>ARR/ARR<br>Fk: 6,1/6/16/13 | |
| **Züchter und Besitzer:** Bergmann, J.G. & Kampen, G.-R., Birkenkolonie 43, 26683 Saterland | | |

| 14 | DE 01 03 110 17093 WE-KBS A | BDC |
|---|---|---|
| Name: Palina | weiblich D | 20.01.2013 |
| WBE: 8/7/8 WK: I<br>Fk: 2,1/2/3/3 EMF: 101/42,6/382/129<br>US-EMF: 32.0/108/7.7/99 | | |
| **DE 01 03 105 04991 WE-PB** Gordon Z<br>WBE: 7/8/7 WK: I<br>ARR/ARR<br>ZI: 125 | **DE 01 03 104 39807 WE-PB** Paulette Z<br>WBE: 8/8/8<br>ARR/ARR<br>Fk: 6,1/6/16/13 | |
| **Züchter und Besitzer:** Bergmann, J.G. & Kampen, G.-R., Birkenkolonie 43, 26683 Saterland | | |

# Kamerunschaf

**Abkürzung: KAM**
**Rasseschlüssel: 80**

## Rassetypische Merkmale

Das Kamerunschaf stammt aus Westafrika. Es ist ein kleines, kurzschwänziges Haarschaf.

Der Kopf ist länglich mit kleinen Ohren, die Mutterschafe sind hornlos. Das Sichelhorn der Böcke gilt ebenso als Geschlechtsmerkmal wie eine Mähne an Hals und Brust.

Das Haarkleid ist dicht und eng anliegend und wird im Winter durch eine dichte Unterwolle, welche im Frühjahr wieder abgestoßen wird, ergänzt. Die rassetypischen Fellfarben sind braunmarken farbig, Bauch, Kopf und Beine sind mit schwarzer Zeichnung. Es gibt aber auch schwarzmarkenfarbige und rein schwarze und gescheckte Tiere.

Die Brunst ist asaisonal, zwei Lammungen in einem Jahr sind möglich und die erste Zulassung kann im Alter von 7 Monaten erfolgen.

## Zuchtziel

Züchtung eines anspruchslosen, widerstandsfähigen Landschafes mit Haarkleid. Tiere mit nicht rassetypischer Farbe können nur ins Vorbuch eingetragen werden. Die Fellfärbung muss mit verzeichnet sein.

## Leistungsangaben

| | Körpergewicht kg | Ablammergebnis % | Widerrist-Höhe (cm) |
|---|---|---|---|
| Altböcke | 45 - 60 | | 60 - 70 |
| Jährlingsböcke | 35 - 40 | | 58 - 65 |
| Mutterschafe | 35 - 50 | 150 | 45 - 55 |

Die täglichen Zunahmen liegen bei Schlachtlämmern im Bereich von 120 bis 150 g, das handelsübliche Lebendgewicht bei rund 30 bis 34 kg.

Kamerunschaf, männlich

| 15 | DE 01 16 100 28143 A | KAM |
|---|---|---|
| | männlich Z | 05.04.2008 |
| WBE: -/8/8 | WK: I | |
| **DE 01 03 100 39489 NS-GF** Z<br>WBE: -/8/8 WK: I | **TH80098-204001** TH-HH OM5 E<br>Fk: 4,9/5/8/8 | |
| **Züchter:** Holger Hartleib, , 37327 Leinefeld/Breitenholz<br>**Besitzer:** Theresia Looschen, Bether Tannen 6, 49661 Bethen | | |

| 16 | DE 01 03 112 02647 WE-LB | KAM |
|---|---|---|
| männlich | Z 03.03.2015 | braun |
| **DE 01 16 100 28143 TH-HH** Z<br>WBE: -/8/8 WK: I | **DE 01 03 102 82485 WE-LB** Z<br>WBE: 8/8/7<br>Fk: 8,1/7/12/11 | |
| **Züchter und Besitzer:** Theresia Looschen, Bether Tannen 6, 49661 Bethen | | |

| 17 | DE 01 03 112 02640 WE-LB | KAM |
|---|---|---|
| männlich | Z 05.03.2015 | braun |
| **DE 01 16 100 28143** Z<br>WBE: -/8/8 WK: I | **DE 01 03 102 82492 WE-LB** E<br>WBE: 7/7/8<br>Fk: 7,1/6/9/9 | |
| **Züchter und Besitzer:** Theresia Looschen, Bether Tannen 6, 49661 Bethen | | |

| 18 | DE 01 03 112 02641 WE-LB | KAM |
|---|---|---|
| männlich | Z | 05.03.2015 |
| **DE 01 16 100 28143** Z<br>WBE: -/8/8 WK: I | **DE 01 03 102 82492 WE-LB** E<br>WBE: 7/7/8<br>Fk: 7,1/6/9/9 | |
| **Züchter und Besitzer:** Theresia Looschen, Bether Tannen 6, 49661 Bethen | | |

Kamerunschaf, weiblich

**19** **WE012275 WE-BC A** **KAM**

weiblich E 23.09.2002

WBE: 7/7/7

Fk: 12,7/12/19/19

| | | | |
|---|---|---|---|
| **WE80/WFBK2288**<br>WBE: 7/7/7 | E | **WE80/00297 WE-BC**<br>WBE: 7/7/7<br><br>Fk: 7,9/10/12/11 | E |

**Züchter:** Familie Bornemann-Buske, Am Ostermoor 29, 49661 Cloppenburg
**Besitzer:** Theresia Looschen, Bether Tannen 6, 49661 Bethen

**20** **WE020237 WE-LB A** **KAM**

weiblich E 05.11.2004

WBE: 8/8/8

Fk: 10,3/9/16/16

| | | | |
|---|---|---|---|
| **WE014911 WE-BC**<br>WBE: 7/7/6<br>ARQ/ARQ | E E | **WE012275 WE-BC**<br>WBE: 7/7/7<br><br>Fk: 12,7/12/19/19 | E |

**Züchter und Besitzer:** Theresia Looschen, Bether Tannen 6, 49661 Bethen

**21** **DE 01 03 102 82485 WE-LB A** **KAM**

weiblich Z 16.01.2007

WBE: 8/8/7

Fk: 8,1/7/12/11

| | | | |
|---|---|---|---|
| **NIWB000386**<br>WBE: -/7/7 | Upsalo | **WE012276 WE-BC**<br>WBE: 7/7/7<br><br>Fk: 10,5/10/18/16 | Z |

**Züchter und Besitzer:** Theresia Looschen, Bether Tannen 6, 49661 Bethen

**22** **DE 01 03 102 82486 WE-LB A** **KAM**

weiblich Z 16.01.2007

WBE: 8/7/7

Fk: 8,2/7/11/9

| | | | |
|---|---|---|---|
| **NIWB000386**<br>WBE: -/7/7 | Upsalo | **WE012276 WE-BC**<br>WBE: 7/7/7<br><br>Fk: 10,5/10/18/16 | Z |

**Züchter und Besitzer:** Theresia Looschen, Bether Tannen 6, 49661 Bethen

**23** **DE 01 03 102 82492 WE-LB A** **KAM**

weiblich E 10.02.2008

WBE: 7/7/8

Fk: 7,1/6/9/9

| | | | |
|---|---|---|---|
| **SN80011-068786**<br>WBE: 8/8/8 | | **WE031060 WE-LB**<br>WBE: 7/8/7<br><br>Fk: 8,2/6/10/10 | Z |

**Züchter und Besitzer:** Theresia Looschen, Bether Tannen 6, 49661 Bethen

Kamerunschaf, weiblich

| 24 | DE 01 03 107 30221 WE-HG A | KAM |
|---|---|---|
| | weiblich E | 29.11.2009 |
| WBE: 7/8/7 | WK: I | |
| Fk: 5,3/5/7/7 | | |

| | |
|---|---|
| **DE 01 03 102 91600 NS-GF** Z<br>WBE: -/8/7 WK: I Prämie: + / brmf | **WE030427 WE-HG** Z<br>WBE: 7/8/8<br>Fk: 8,9/9/13/11 |

**Züchter:** Frank Hinxlage, Plaggenweg 7, 49681 Garrel
**Besitzer:** Theresia Looschen, Bether Tannen 6, 49661 Bethen

| 25 | DE 01 03 111 37759 WE-LB A | KAM |
|---|---|---|
| | weiblich Z | 21.02.2013 |
| WBE: 8/7/8 | WK: I | |
| Fk: 1,1/1/1/1 | | |

| | |
|---|---|
| **DE 01 03 102 91600 NS-GF** Z<br>WBE: -/8/7 WK: I Prämie: + / brmf | **WE020237 WE-LB** E<br>WBE: 8/8/8<br>Fk: 10,3/9/16/16 |

**Züchter und Besitzer:** Theresia Looschen, Bether Tannen 6, 49661 Bethen

| 26 | DE 01 03 111 37763 WE-LB A | KAM |
|---|---|---|
| | weiblich Z | 26.02.2013 |
| WBE: 8/7/7 | WK: I | |

| | |
|---|---|
| **DE 01 03 102 91600 NS-GF** Z<br>WBE: -/8/7 WK: I Prämie: + / brmf | **DE 01 03 102 82492 WE-LB** E<br>WBE: 7/7/8<br>Fk: 7,1/6/9/9 |

**Züchter und Besitzer:** Theresia Looschen, Bether Tannen 6, 49661 Bethen

| 27 | DE 01 03 112 02626 WE-LB | KAM |
|---|---|---|
| | weiblich E | 26.02.2014 |

| | |
|---|---|
| **DE 01 03 102 91600 NS-GF** Z<br>WBE: -/8/7 WK: I Prämie: + / brmf | **DE 01 03 102 82492 WE-LB** E<br>WBE: 7/7/8<br>Fk: 7,1/6/9/9 |

**Züchter und Besitzer:** Theresia Looschen, Bether Tannen 6, 49661 Bethen

# Suffolk

**Abkürzung: Su**
**Rasseschlüssel: 08**

## Rassetypische Merkmale

Mittelgroßes bis großes Fleischschaf, Kopf bis hinter die Ohren und Extremitäten unbewollt und tiefschwarz. Nasenrücken leicht gewölbt. Ohren lang, dünn und etwas hängend. Hornlos, weit nach vorn geschobene breite Brust. Weiße Crossbred-Wolle (30 – 34 µm). Saisonaler Brunstzyklus mit langer Brunstsaison. Erstzulassung im 1. Lebensjahr bei mindestens 55 kg Lebendgewicht möglich. Sowohl für Hütehaltung als auch für die Koppelhaltung auf Grünlandstandorten mittlerer bis hoher Ertragsfähigkeit geeignet.

## Zuchtziel

Mittelgroßes bis großes, sehr wüchsiges Fleischschaf mit tiefschwarzem, unbewolltem, keilförmigem edlem Kopf. Langer und breiter Rumpf mit ausgeprägten Fleischformen an Brust, Rücken und Keule. Tiefe Brust, gute Flankentiefe sowie langes Becken. Die Beine sind tiefschwarz und unbewollt. Die Wolle ist bei ausgeglichenem Sortiment und geschlossenem Stapel einheitlich weiß bei einer durchschnittlichen Feinheit von 30 – 34 µm. Einzelne schwarze Haare in der Wolle werden toleriert.

| Leistungsangaben | Körpergewicht kg | Vliesgewicht kg | Ablammergebnis % | Widerristhöhe cm | Rumpflänge cm |
|---|---|---|---|---|---|
| Altböcke | 120 – 160 | 4,0 – 6,0 | | 85 – 100 | 100 – 110 |
| Jährlingsböcke | 90 – 120 | 4,0 – 6,0 | | 80 – 90 | 95 – 105 |
| Lammböcke (6 Monate) | 60 – 80 | - | | - | - |
| Mutterschafe | 70 – 100 | 3,5 – 4,0 | 150 – 200 | 70 – 85 | 80 – 105 |
| Zuchtlämmer (6 Monate) | 50 – 60 | - | | - | - |

Die täglichen Zunahmen liegen bei Mastlämmern im Bereich von 400 – 500 g, die Schlachtausbeute beträgt bei einem handelsüblichen Lebendgewicht von ca. 42 kg 48 – 50 %.

Suffolk, männlich

| 28 | DE 01 03 112 98814 WE-SIR | | | | SUF |
|---|---|---|---|---|---|
| Name: Siriol Lord Aberdeen | | männlich | | Z | 08.01.2015 |
| WBE: -/8/-<br>ARR/ARR<br>EMF: 131/45,0/313/102<br>US-EMF: 27.1/91/5.7/117 | | | | | |
| **TIR-09304**<br>ARR/ARR | Tirion Lord Charles | Z | **DE 01 03 110 45263 WE-SIR**<br>WBE: 7/9/8 WK: I<br>Fk: 2,0/1/2/1 | Siriol Abbey | E |
| **Züchter und Besitzer:** Sebastian Ostmann, In den Tangen 1a, 49377 Vechta | | | | | |

| 29 | DE 01 03 111 12470 A | | | | SUF |
|---|---|---|---|---|---|
| Name: Tirion Deio | | männlich | | D | 11.02.2015 |
| WBE: 7/8/7<br>ARR/ARR<br>EMF: 145/61,0/393/100 | WK: I | | | | |
| **TIR-09304**<br>ARR/ARR | Tirion Lord Charles | Z | **DE 01 03 102 23674 WE-HV**<br>WBE: 8/8/8<br>ARR/ARR<br>Fk: 1,8/1/1/1 | Tirion Diana | Z |
| **Züchter:** Ulrich Hagedorn, Gehrder Str. 7, 49451 Holdorf<br>**Besitzer:** Sebastian Ostmann, In den Tangen 1a, 49377 Vechta | | | | | |

Wir führen sämtliche landwirtschaftlichen Arbeiten für Sie aus.

**Bernhard Lübbers**
Lohnunternehmen GbR
Kleinenging – Zum Berg 15
**49699 Lindern**
Tel. 0 59 57-14 15

Seit 1959 im Dienste der Landwirtschaft

Suffolk, weiblich

**30** **NL109994646270 A** **SUF**

Name: Indiana van de Lindehoeve weiblich Z 26.01.2010

ARR/ARR
Fk: 5,0/1/2/1
Z R 106 E -/-/- F -/-/- M -

| | | | | |
|---|---|---|---|---|
| **NL-XLWD-0871** | Enjoy van deLindehoeve Z | **NL-XLWD/0602** | Imke van de Lindehoeve | Z |
| ARR/ARR | | ARR/ARR | | |

**Züchter:** A. Lammers-Bokdam, Notterweg 17, 7642 LT Wierden
**Besitzer:** Sebastian Ostmann, In den Tangen 1a, 49377 Vechta

**31** **NL109994146282 A** **SUF**

Name: Maribel van de Lindehoeve weiblich E 03.02.2010

ARR/ARR
Fk: 4,9/2/3/2
Z R 96 E -/-/- F -/-/- M -

| | | | | |
|---|---|---|---|---|
| **NL-93326** | Sitlow Simpson Z | **NL-P98:K19** | Crosemanor K19 | |
| ARR/ARR | | ARR/ARR | | |

**Züchter:**
**Besitzer:** Sebastian Ostmann, In den Tangen 1a, 49377 Vechta

**32** **DE 01 03 110 45263 WE-SIR A** **SUF**

Name: Siriol Abbey weiblich E 27.12.2012
WBE: 7/9/8 WK: I

Fk: 2,0/1/2/1
Z R 103 E 102/106/103 F -/-/- M -

| | | | | |
|---|---|---|---|---|
| **NL-LWD-58395** | Navarro-R van de Lindehoeve E | **NL-XLWD/0923** | Anna van de Lindehoeve Z | |
| ARR/ARR | | ARR/ARR | | |

**Züchter und Besitzer:** Sebastian Ostmann, In den Tangen 1a, 49377 Vechta

**33** **NL100031911553 A** **SUF**

Name: Marenka van de Lindehoeve weiblich Z 02.01.2013
WBE: 7/8/8 WK: I
ARR/ARR
Fk: 2,0/1/1/1
Z R 92 E 99/99/99 F -/-/- M -

| | | | | |
|---|---|---|---|---|
| **NL-LWD-58399** | Limestone-R van de Lindehoeve Z | **NL-ELD/53961** | True Hill's Mercy | D |
| ARR/ARR | | ARR/ARR | | |

**Züchter:** A. Lammers-Bokdam, Notterweg 17, 7642 LT Wierden
**Besitzer:** Sebastian Ostmann, In den Tangen 1a, 49377 Vechta

Suffolk, weiblich

| 34 | DE 01 03 111 12493 WE-SIR | | | | SUF |
|---|---|---|---|---|---|
| | weiblich | | E | | 31.12.2014 |
| WBE: -/8/- | | | | | |
| EMF: 139/45,1/288/94<br>US-EMF: 32.3/105/6.5/108 | Z R - E -/-/- | | F 94/106/107 M - | | |
| **TIR-09304**<br>ARR/ARR | Tirion Lord Charles | Z | **NL100031911553**<br>WBE: 7/8/8 WK: I<br>ARR/ARR<br>Fk: 2,0/1/1/1 | Marenka van de Lindehoeve<br>Z | |
| **Züchter und Besitzer:** Sebastian Ostmann, In den Tangen 1a, 49377 Vechta | | | | | |

| 35 | DE 01 03 112 98813 WE-SIR | | | | SUF |
|---|---|---|---|---|---|
| | weiblich | | Z | | 26.01.2015 |
| WBE: -/8/- | | | | | |
| EMF: 113/40,0/319/104<br>US-EMF: 31.1/105/7.8/76 | Z R - E -/-/- | | F 100/108/98 M - | | |
| **TIR-09304**<br>ARR/ARR | Tirion Lord Charles | Z | **NL109994646270**<br>ARR/ARR<br>Fk: 5,0/1/2/1 | Indiana van de Lindehoeve<br>Z | |
| **Züchter und Besitzer:** Sebastian Ostmann, In den Tangen 1a, 49377 Vechta | | | | | |

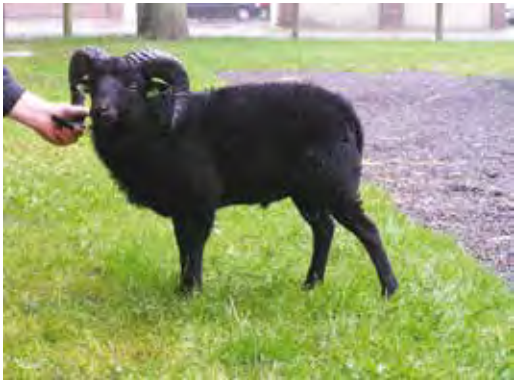

# Ouessantschaf

**Abkürzung: OUS**
**Rasseschlüssel: 49**

## Rassetypische Merkmale

Das Ouessantschaf (= bretonisches Zwergschaf) ist die kleinste Schafrasse der Welt und stammt von der Ile d' Ouessant vor der Westküste der Bretagne. Es gehört zur Gruppe der kurzschwänzigen, nordischen Heideschafe.

Das Schaf ist klein, relativ hochbeinig und hat – von oben gesehen – einen rechteckigen Körperbau. Der Kopf ist fein und regelmäßig und nur bei den Böcken geramst. Die Mutterschafe haben nur Hornstümpfe oder kleine Hörner, während die Böcke ein ausgeprägtes geschwungenes Gehörn tragen. Die Gliedmassen sind fein. Der Schwanz ist kurz und endet wenig über dem Sprunggelenk.

Das Ouessantschaf hat eine sehr langabwachsende dichte und grobe Wolle mit sehr dichter Unterwolle. Die Vliesfarbe muss einheitlich schwarz, braun oder weiß sein, neuerdings wird auch Schimmel geduldet.

Die Brunstsaison ist kurz (Oktober bis Anfang Januar). Erstzulassung ist mit 7 – 8 Monaten möglich.

## Zuchtziel

Erwünscht ist ein hartes und anspruchsloses Schaf mit geringsten Futter- und Versorgungsansprüchen. Die Farbe des Vlieses muss einheitlich sein. Die Hörner der Böcke müssen mit einer einzigen Windung großen Durchmessers gerollt sein und mindestens drei Finger breit Abstand vom Kopf Haben. Die maximale Höhe am Widerrist beträgt bei ausgewachsenen dreijährigen Böcken 49 cm, bei weiblichen Tieren gleichen Alters 46 cm. Für Schauen gilt ein erweiterter Rassestandard.

## Leistungsangaben

| | Körpergewicht kg | Vliesgewicht kg | Ablamm-ergebnis % | Widerrist-höhe (cm) |
|---|---|---|---|---|
| Böcke | 15 – 20 | 1,2 – 1,8 | - | 40 – 48 |
| Mutterschafe | 13 – 16 | 1,0 – 1,5 | 100 | 35 – 45 |

Die täglichen Zunahmen liegen bei Schlachtlämmern im Bereich von 50 bis 100 g, das handelsübliche Lebendgewicht bei rund 10 bis 13 kg.

# Ouessantschaf

## Ouessantschaf, männlich

**36** **FR2218715680007 A** **OUS**

Name: Lavall | männlich | 17.03.2008 | schwarz
WBE: 7/-/9 | WK: I | Prämie: *
ARR/ARQ

**FR2218715604546**

**FR2218715604542**

**Züchter:** Ms. Bille´s Claude , ,
**Besitzer:** Bergmann, J.G. & Kampen, G.-R., Birkenkolonie 43, 26683 Saterland

**37** **DE 01 03 113 03600 WE-KBS** **OUS**

männlich | E | 26.06.2015 | schwarz

**DE 01 03 101 21266 NL-JEL** Remus 7 v. Tannenhof
WBE: 8/7/7

**DE 01 03 110 17172 WE-KBS** Philomène E
WBE: 7/7/7 WK: I Prämie: *

Fk: 2,2/1/1/1

**Züchter und Besitzer:** Bergmann, J.G. & Kampen, G.-R., Birkenkolonie 43, 26683 Saterland

## Ouessantschaf, weiblich

**38** **DE 01 03 110 17165 WE-KBS A** **OUS**

Name: Solène | weiblich | E | 21.03.2013 | schwarz
WBE: 7/7/7 | WK: I | Prämie: *, Ia+S
ARR/ARR
Fk: 2,0/1/1/1

**FR791580420049** Christian de Bríoux
Prämie: +
ARR/ARR

**DE 01 08 004 47910 BW-R** Pancetta E
WBE: 7/7/7

Fk: 5,0/4/3/3

**Züchter und Besitzer:** Bergmann, J.G. & Kampen, G.-R., Birkenkolonie 43, 26683 Saterland

**39** **DE 01 03 110 17172 WE-KBS A** **OUS**

Name: Philomène | weiblich | E | 19.04.2013 | schwarz
WBE: 7/7/7 | WK: I | Prämie: *

Fk: 2,2/1/1/1

**FR791580420049** Christian de Bríoux
Prämie: +
ARR/ARR

**DE 01 03 110 17162 WE-KBS** Paulette E
WBE: 7/7/8 WK: I
ARR/ARR
Fk: 3,2/3/3/3

**Züchter und Besitzer:** Bergmann, J.G. & Kampen, G.-R., Birkenkolonie 43, 26683 Saterland

**40** **DE 01 03 110 17173 WE-KBS A** **OUS**

Name: Sigolène | weiblich | E | 16.05.2013 | schwarz
WBE: 7/7/7 | WK: I | Prämie: *, Ia+RS
ARR/ARR
Fk: 1,9/1/1/1

**FR791580420049** Christian de Bríoux
Prämie: +
ARR/ARR

**R22 BW-R** Pamela
WBE: 7/7/7
ARR/ARR
Fk: 10,0/10/10/10

**Züchter und Besitzer:** Bergmann, J.G. & Kampen, G.-R., Birkenkolonie 43, 26683 Saterland

# Weißköpfiges Fleischschaf

**Abkürzung: WK**
**Rasseschlüssel: 06**

## Rassetypische Merkmale

Mittelgroßes, einheitlich weißes Fleischschaf mit freiem Gesicht. Ein Wollschopf ist erwünscht, aber nicht zwingend. Der kurze Hals sitzt breit und kräftig an der Brust und Schulter. Die Ohren sind derb und mittelgroß, etwas nach unten stehend, jedoch nicht hängend. Hornlos. Wollbesatz der Extremitäten bis an das Vorderfußwurzelgelenk und an das Sprunggelenk herunter reichend. Ein freies Röhrenbein ist erwünscht. Weiße, etwas gröbere Crossbredwolle (36 – 38 $\mu$m). Saisonaler Brunstzyklus mit langer Brunstsaison.

Erstzulassung im Alter von 7 – 8 Monaten möglich (ab 50 kg Lebendmasse). Für Koppel- und Hütehaltung auf ertragreichen Grünlandstandorten bei feuchtem, maritimen Klima besonders geeignet.

## Zuchtziel

Mittelgroßes bis großes, widerstandsfähiges, frohwüchsiges Fleischschaf mit guter Ausprägung der fleischtragenden Körperpartien. Der Rumpf soll tief, tonnig in der Rippe und Flanke sein, mit stark nach vorn gewölbter Brust, der Rücken land und breit, dabei mit fester Nierenpartie und anschließendem kräftigen, geradem Becken. Hohes Maß an Anpassungsfähigkeit an unterschiedliche Klima- und Bodenverhältnisse. Die Muttertiere sind sehr frühreif und fruchtbar. Das gesamte Wollvlies ist reinweiß, die Wolle ist bei einer mittleren Feinheit von 36 – 38 $\mu$m relativ grob, sie soll aber lang im Wuchs und dicht im Stapel sein. Eine dunkle Pigmentierung der Nasenschleimhäute und der Klauen ist erwünscht.

| Leistungsangaben | Körpergewicht kg | Vliesgewicht kg | Ablammergebnis % | Widerristhöhe cm | Rumpflänge cm |
|---|---|---|---|---|---|
| Altböcke | 110 – 150 | 6,0 – 8,0 | – | 80 – 85 | 90 – 105 |
| Jährlingsböcke | 90 – 110 | 6,0 – 8,0 | – | | |
| Lammböcke (6 Monate) | 60 – 80 | – | – | | |
| Mutterschafe | 70 – 100 | 5,0 – 6,0 | 180 | 70 – 80 | 75 – 90 |
| Zuchtlämmer (6 Monate) | 50 – 60 | – | – | 60 – 70 | 70 – 75 |

Die täglichen Zunahmen liegen bei Mastlämmern im Bereich von 350 – 400 g, die Schlachtausbeute beträgt bei einem handelsüblichen Lebendgewicht von 42 kg 48 – 52 %.

# Weißköpfiges Fleischschaf

Weißköpfiges Fleischschaf, männlich

| 41 | DE 01 03 111 44084 WE-S A | | WKF |
|---|---|---|---|
| Name: Bahne | männlich | Z | 06.05.2013 |
| WBE: 8/8/7<br>ARR/ARQ<br>EMF: 98/41,6/384/135<br>US-EMF: 28.6/108/5.7/115 | WK: I | Prämie: +lh | |
| **DE 01 03 108 68381 WE-S** Barni Z<br>WBE: 7/9/8 WK: I Prämie: +<br>ARR/ARQ<br>ZI: 150 | | **WE014007 WE-S** Z<br>WBE: 7/8/8<br><br>Fk: 9,3/9/17/17 | |
| **Züchter:** Heiko u. Margarete Schmidt, An der Mühle 2, 27804 Berne<br>**Besitzer:** Bergmann, J.G. & Kampen, G.-R., Birkenkolonie 43, 26683 Saterland | | | |

Weißköpfiges Fleischschaf, weiblich

| 42 | DE 01 03 110 41210 WE-S A | | WKF |
|---|---|---|---|
| Name: Karina | weiblich | Z | 20.01.2013 |
| WBE: 8/8/8<br>ARR/ARR<br>Fk: 2,1/2/4/4<br>US-EMF: 31.2/96/10.4/81 | WK: I<br>EMF: 143/48,2/309/83<br>Z R 109 E 99/106/108 | Prämie: +<br>F 104/96/84 M - | |
| **DE 01 01 100 34943** Dansk FH<br>WBE: 8/9/9 Prämie: *RBS<br>ARR/ARR<br>ZI: 153 | | **DE 01 03 105 73591 WE-S** Z<br>WBE: 8/8/8 WK: I<br><br>Fk: 5,2/5/10/9 | |
| **Züchter:** Heiko u. Margarete Schmidt, An der Mühle 2, 27804 Berne<br>**Besitzer:** Bergmann, J.G. & Kampen, G.-R., Birkenkolonie 43, 26683 Saterland | | | |

| 43 | DE 01 03 110 41235 WE-S A | | WKF |
|---|---|---|---|
| Name: Ewaldina | weiblich | D | 28.02.2013 |
| WBE: 7/7/7<br>ARR/ARR<br>Fk: 2,0/2/3/3<br>US-EMF: 30.5/107/6.8/94 | WK: I<br>EMF: 104/31,4/263/70<br>Z R 104 E 84/98/99 | Prämie: +<br>F 99/103/101 M - | |
| **DE 01 01 100 34943** Dansk FH<br>WBE: 8/9/9 Prämie: *RBS<br>ARR/ARR<br>ZI: 153 | | **DE 01 03 108 68215 WE-S** Z<br>WBE: 7/7/8 WK: I<br><br>Fk: 3,9/3/7/7 | |
| **Züchter:** Heiko u. Margarete Schmidt, An der Mühle 2, 27804 Berne<br>**Besitzer:** Bergmann, J.G. & Kampen, G.-R., Birkenkolonie 43, 26683 Saterland | | | |

| 44 | DE 01 03 110 41240 WE-S A | | WKF |
|---|---|---|---|
| Name: Klara | weiblich | Z | 01.03.2013 |
| WBE: 7/8/8<br>ARR/ARR<br>Fk: 2,0/2/4/4<br>US-EMF: 29.1/94/8.0/99 | WK: I<br>EMF: 103/42,2/371/99<br>Z R 107 E 89/110/111 | Prämie: +<br>F 107/100/91 M - | |
| **DE 01 03 108 68381 WE-S** Barni Z<br>WBE: 7/9/8 WK: I Prämie: +<br>ARR/ARQ<br>ZI: 150 | | **DE 01 03 100 30035 WE-S** Z<br>WBE: 7/7/8<br>ARR/ARR<br>Fk: 8,1/7/14/14 | |
| **Züchter:** Heiko u. Margarete Schmidt, An der Mühle 2, 27804 Berne<br>**Besitzer:** Bergmann, J.G. & Kampen, G.-R., Birkenkolonie 43, 26683 Saterland | | | |

# NOLANA ZUCHTVERSUCH

Foto: BY

Foto: BY

Abkürzung: NOL
Herkunft: verschiedene

Rassenschlüssel: 62
Rassengruppe: Fleischschaf

VDL-Beschluss: Zuchtversuch
Rote Liste: -

**Typische Merkmale**
Mittelgroßes Schaf, robustes, hornloses Schaf mit ausreichender Rumpfbreite und Rumpftiefe sowie kräftigem Fundament, das weidefähig ist und bevorzugt in der Koppelschafhaltung eingesetzt wird. Rassetypisch und Ziel ist die Entvliesung und Ausprägung eines Haarkleides. Zum Winter bildet sich aus der sommerlichen Kurzhaardecke ein Winterfell von ca. 4 bis 5 cm Dicke aus. Entsprechend den natürlichen Bedingungen findet im Frühjahr der Haarwechsel statt.
Angestrebt sind ein asaisonaler Brunstzyklus und eine dreimalige Ablammung in zwei Jahren. Die Erstzulassung sollte spätestens mit 12- 18 Monaten erfolgen.

Die Nolana sind als Muttergrundlage für die Kreuzung mit Fleischschafrassen geeignet und produzieren in Reinzucht sowie in der Kreuzung qualitativ hochwertige Schlachtkörper in der Gewichtsklasse von 15-18 kg.

**Angestrebtes Zuchtziel**
Züchtung eines widerstandsfähigen, hornlosen Schafes vorzugsweise für die Koppelschafhaltung. Ziel ist eine gute Ausprägung der fleischtragenden Körperpartien, stabile und korrekte Fundamente sowie eine hohe Fruchtbarkeit. In Reinzucht und Hybridisation sind die Lämmer vital und frohwüchsig.
Das Nolana - Schaf ist unbewollt, eine dichte Unterwolle gibt den Tieren Schutz in der kalten Jahreszeit, die im Frühjahr im Rahmen eines natürlichen Haarwechsels abgestoßen wird.

**Leistungsangaben**

| | Körper-Gewicht (kg) | Vlies-Gewicht (kg) | Ablamm-ergebnis (%) | Widerrist-höhe (cm) |
|---|---|---|---|---|
| Altböcke | 100 - 120 | | | 75-85 |
| Jährlingsböcke | 90 - 100 | | | 70-85 |
| Lammböcke (6 Monate) | 50 - 60 | | | |
| Mutterschafe | 60 - 75 | | 130 - 160 | 70-80 |

Die täglichen Zunahmen liegen bei Mastlämmern im Bereich von 280 - 350 g, die Schlachtausbeute beträgt bei einem handelsüblichen Lebendgewicht von 30-38 kg ca. 45 - 50 %.

Nolana, männlich

| 45 | DE 01 03 109 50866 WE-GM A | NOL |
|---|---|---|
| | männlich Z | 07.03.2013 |
| WBE: 7/8/8<br>ARR/ARR | WK: I | |

| | |
|---|---|
| **DE 01 14 001 16872 SN-KÖ** ˆ Nol Abt. 2 hl<br>Lamm-Nr.32079 E<br>WBE: -/8/8 WK: I<br>ARR/ARR | **DE 01 03 108 78952 WE-GM** Hella Z<br>WBE: 8/8/7 WK: I<br>ARR/ARR<br>Fk: 4,1/3/5/5 |

**Züchter:** Kerstin Grau, Meesdorfer Str. 52, 49328 Melle
**Besitzer:** Theo Bischoff, Nordesch 1, 49624 Löningen

Nolana, weiblich

| 46 | DE 01 05 105 66604 NW-SH | NOL |
|---|---|---|
| | weiblich E | 15.02.2013 |

| | |
|---|---|
| **DE 01 05 103 59660 NW-MB** ˆ NOL Abt. 1 hl Friedel D<br>WBE: -/8/8 WK: I Prämie: *<br>ARR/ARR | **DE 01 05 103 43370 NW-SH** NOL Abt. 3 hl Z<br>WBE: -/8/8 WK: I<br>Fk: 4,1/4/6/6 |

**Züchter:** Hedwig Sperfeld-Hessel, Schagern 55, 48612 Horstmar
**Besitzer:** Theo Bischoff, Nordesch 1, 49624 Löningen

| 47 | DE 01 05 105 66610 NW-SH | NOL |
|---|---|---|
| | weiblich Z | 20.02.2013 |

| | |
|---|---|
| **DE 01 05 103 59660 NW-MB** ˆ NOL Abt. 1 hl Friedel D<br>WBE: -/8/8 WK: I Prämie: *<br>ARR/ARR | **DE 01 05 102 07702 NW-SH** Nol. Abt.3 VB<br>WBE: -/7/8<br>Fk: 7,0/6/10/9 |

**Züchter:** Hedwig Sperfeld-Hessel, Schagern 55, 48612 Horstmar
**Besitzer:** Theo Bischoff, Nordesch 1, 49624 Löningen

| 48 | DE 01 05 105 66626 NW-SH | NOL |
|---|---|---|
| | weiblich Z | 05.03.2013 |

| | |
|---|---|
| **DE 01 05 103 59660 NW-MB** ˆ NOL Abt. 1 hl Friedel D<br>WBE: -/8/8 WK: I Prämie: *<br>ARR/ARR | **DE 01 05 103 43454 NW-SH** Nol Abt. 3 hl E<br>WBE: -/7/7 WK: I<br>Fk: 3,0/2/4/4 |

**Züchter:** Hedwig Sperfeld-Hessel, Schagern 55, 48612 Horstmar
**Besitzer:** Theo Bischoff, Nordesch 1, 49624 Löningen

www.bigdutchman.de

LÖSUNGEN VON A BIS ZETT

# Big Dutchman: Weltweit die Nr. 1

Vom Kleinbetrieb bis zur Geflügel- oder Schweinegroßfarm beliefern wir Landwirte auf der ganzen Welt. Für zehntausende von Anwendern ist Big Dutchman der Lieferant für Stalleinrichtungen aller Art. Jahrelange Erfahrung und technisches Know-how sorgen dafür, dass unsere Anlagen in jedem Klima, unter schwierigsten Bedingungen und unterschiedlichsten Gegebenheiten einwandfrei funktionieren. Produkte von Big Dutchman werden in Saudi-Arabien genauso erfolgreich eingesetzt wie im Oldenburger Münsterland. Dabei ist es letztlich gleichgültig, ob der Betrieb achtzig, dreihundert oder zwanzigtausend Tiere versorgt. Wir haben für jedes denkbare Problem vernünftige Lösungen.
Was können wir für Sie tun?

Big Dutchman®

# Rassegeflügel

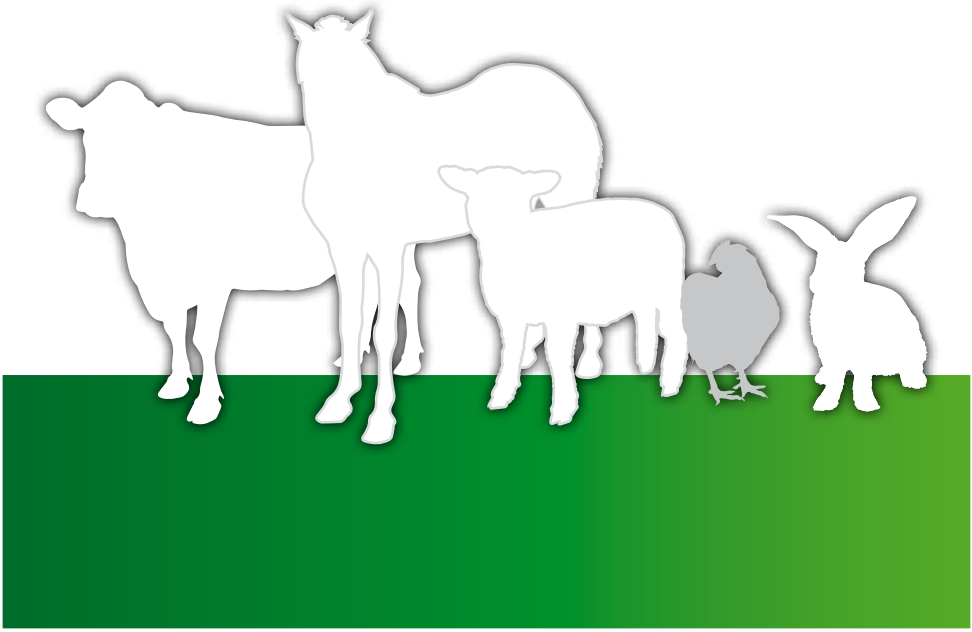

Hotel Garni
mit Frühstück
Dröge
Werlter Straße 28 · 49699 Lindern · Tel.: 05957-218 · Fax: 05957-360
hotel.droege@ewetel.net

Diesel – Dieseltankstelle am Hof
Heizöl · Motorenöle

Josef Dröge
Werlter Straße 28 · 49699 Lindern · Tel.: 05957-218 · Fax: 05957-360

Willen
Meyer zu Menslage
Wichmann

Rechtsanwälte und Notare
Fachanwältin für Familienrecht

Lindenallee 14 · 49624 Löningen
Telefon: 0 54 32 / 9 44 50 · Fax: 0 54 32 / 94 45 10

# Preisrichter Rassegeflügel

Bernhard Ruholl
An der Unlandsbäke 14
49393 Lohne
04442/5227

Norbert Lager
Edith- Stein- Straße 7
49610 Quakenbrück
05431/8564

**1. Vorsitzender des Rassegeflügelzuchtverein Löningen von 1903 e.V.**

Burkhard Licher
Elbergerstraße 70
49624 Löningen
05432/598522

# Sieger Rassegeflügel

**Heinrich Henke**
*Steuerberater*
**Landwirtschaftliche Buchstelle**

**Henrick Henke**
*Steuerberater*
**Angestellter gem. § 58 StBerG**

Erstellen von Buchführungen, Lohnabrechnungen und Jahresabschlüssen mit den dazugehörigen Steuererklärungen für gewerbliche und landwirtschaftliche Betriebe.

Erstellung von Einkommensteuer-, Erbschaftssteuererklärungen usw.

**Zum Berg 6, 49699 Lindern**
**Telefon 0 59 57 / 96 04-0, Telefax 0 59 57 / 96 04 31**
**E-Mail: info@stb-henke.de**

**L.MÖLLER**

**Ihr Spezialist für:**

**Stall-**
**Fütterungs-**
**Land-**
**Biogas-**
**Metall-**

**technik**

Zaunbau

Alte Str. 5 ; 49692 Warnstedt
Tel. 04477-947770

www-moeller-warnstedt.de

# Ausstellerverzeichnis Rassegeflügel

**Engebrecht, Dieter (3)** 05437/1312
Quakenbrückerlandstr. 4, 49637 Menslage
Deutsche Modeneser Schietti
Startauben

**Finke, Adolf (6)** 05432/1463
Auf der Hüe 4, 49624 Löningen
Orientalische Roller

**Finke, Anna (5)** 05432/1463
Auf der Hüe, 4, 49624 Löningen
Schöneberger Streifige

**Finke, Martin (7)** 05432/1463
Auf der Hüe 4, 49624 Löningen
Zwerg-Dresdner
Steinheimer Bagdetten

**Grünloh, Gerhard (12)** 05432/3524
Heinrich-Weyhausenstr. 8, 49624 Löningen
Chabos
Chabos gelockt

**Knäpper, Siegfried (13)** 05964/92991
Pappelweg 7, 49774 Lähden
Zwerg-Seidenhühner

**Licher, Burkhard (1)** 05432/598522
Elbergerstr. 70, 49624 Löningen
Thüringer Schwalben
Elsterpurzler

**Licher, Helmut (2)** 05432/3239
Elbergerstr. 70, 49624 Löningen
Deutsche Modeneser Schietti

Bergweg 20

49393 Lohne

☎

04442/7059145

anipro

Farmhygiene

Webshop: www.anipro.eu

- Ergänzungsfutter
- Desinfektion
- Schädlingsbekämpfung

Ihr Partner für Elektromaschinenbau, Lüftungs-, Heizungs-, Elektro-, Brandmelde- und Photovoltaikanlagen!

Komplettangebote zu Sonderkonditionen!

Beratung
Planung
Angebotserstellung
Montage
Inbetriebnahme
Wartung

Info: 04479/9294900

Wessels Regeltechnik GmbH & Co. KG

GWG Peheimer Straße 2
49757 Vrees
Carl-Zeiss-Straße 6
49661 Cloppenburg
www.wessels-regeltechnik.de
info@wessels-regeltechnik.de

# Ausstellerverzeichnis Rassegeflügel

**Resing, Aloys (4)** 05951/1363
Bahnhofstr. 71, 49757 Werlte

Elsterpurzler
Orientalische Roller

**Röskens, Annika (15)** 05964/92991
Pappelweg 7, 49774 Lähden

Zwerg-Seidenhühner mit Bart

**Röskens, Juliane (14)** 05964/92991
Pappelweg 7, 49774 Lähden

Antwerpener Bartzwerge

**Sanders, Lambertus (9)** 05964/1076
Up´n Sande 10, 49774 Lähden

Zwerg-Wyandotten
Coburger Lerchen

**Speckjohann, Karl-Heinz (11)** 05432/4400
Pelsterstr. 1, 49624 Löningen

Rhodeländer
Zwerg-Rhodeländer
Pommersche Kröpfer
Coscorobaschwan
Mähnengans

**Willoh, Bernhard (10)** 05432/1661
Gänhauk 4, 49624 Löningen

Sussex
Barnevelder
Vorwerkhühner

**Willoh, Thorsten (8)** 05432/905908
Alter Schulweg 4, 49624 Löningen

Bantam
Sebright

...wir fühlen uns sauwohl !

seit 1921

CM

Viehgroßhandlung

**Conrad Meyer**

Vlämische Str. 35h • 49688 Lastrup

Tel. 04472/1381 • Fax 04472/8585

# Rassegeflügel Stammschau

## Hühner

### *Sussex*

***weiß-schwarzcolumbia***

**1** k. E. 1.2 jung Willoh, Bernhard

### *Barnevelder*

***doppeltgesäumt***

**2** k. E. 1.2 jung Willoh, Bernhard

### *Rhodeländer*

***dunkelrot***

**3** k. E. 1.2 jung Speckjohann, Karl-Heinz

### *Vorwerkhühner*

**4** k. E. 1.2 jung Willoh, Bernhard

Sozietät
Benner & Lohe

Stephan Benner
Steuerberater

Ansgar Lohe
Steuerberater

*Wir sind für Sie da!*

- ✓ **Jahresabschlüsse und Finanzbuchführung**
- ✓ **Landwirtschaftliche Buchstelle**
- ✓ **Beratung für Existenzgründer**
- ✓ **Betriebswirtschaftliche Beratung**
- ✓ **Steuererklärungen**

Kurt-Schmücker-Platz 7
D-49624 Löningen
Tel. (05432) 80720
Fax: (05432) 807210
E-Mail: info@benner-lohe.de
Internet:www.benner-lohe.de

# Zwerghühner

## Chabos

***schwarz mit weißen Tupfen***

**5** k. E. 1.2 jung Grünloh, Gerhard

***gelb mit schwarzem Schwanz***

**6** k. E. 1.2 jung Grünloh, Gerhard

## Chabos gelockt

***gelb mit schwarzem Schwanz***

**7** k. E. 1.2 jung Grünloh, Gerhard

## Bantam

***schwarz***

**8** k. E. 1.2 jung Willoh, Thorsten

***gelb-schwarzcolumbia***

**9** k. E. 1.2 jung Willoh, Thorsten

## Sebright

***silber***

**10** k. E. 1.2 jung Willoh, Thorsten

## Antwerpener Bartzwerge

***weiß***

**11** k. E. 1.2 jung Röskens, Juliane

# Zwerghühner

## Zwerg-Wyandotten

***silberfarbig-gebändert***

**12** k. E. 1.2 jung Sanders, Lambertus

## Zwerg-Rhodeländer

***dunkelrot***

**13** k. E. 1.2 jung Speckjohann, Karl-Heinz

## Zwerg-Dresdner

***braun***

**14** k. E. 1.2 jung Finke, Martin

## Zwerg-Seidenhühner

***schwarz***

**15** k. E. 1.2 jung Knäpper, Siegfried

## Zwerg-Seidenhühner mit Bart

***schwarz***

**16** k. E. 1.2 jung Röskens, Annika

# Rassegeflügel Stammschau

## Formentauben

### Coburger Lerchen

***gelercht***

**17** k. E. 1.1 alt Sanders, Lambertus

## Warzentauben

### Steinheimer Bagdetten

***schwarz***

**18** k. E. 1.1 alt Finke, Martin

## Huhntauben

### Deutsche Modeneser Schietti

***blau ohne Binden***

**19** k. E. 1.1 alt Licher, Helmut

***blau-gehämmert***

**20** k. E. 1.1 alt Licher, Helmut

***rot***

**21** k. E. 1.1 alt Engebrecht, Dieter

***gelb***

**22** k. E. 1.1 alt Engebrecht, Dieter

***rotfahl***

**23** k. E. 1.1 alt Engebrecht, Dieter

***rotfahl-gehämmert***

**24** k. E. 1.1 alt Engebrecht, Dieter

# Kropftauben

## Pommersche Kröpfer

***blau-geherzt***

**25** k. E. 1.1 alt Speckjohann, Karl-Heinz

# Farbentauben

## Startauben

***schwarz***

**26** k. E. 1.1 alt Engebrecht, Dieter

## Thüringer Schwalben

***blau mit schwarzen Binden***

**27** k. E. 1.1 alt Licher, Burkhard

# Tümmlertauben

## Elsterpurzler

***schwarz-schwarzschnäblig***

**28** k. E. 1.1 alt Resing, Aloys

***gelb***

**29** k. E. 1.1 alt Resing, Aloys

***blau-schwarzschnäblig***

**30** k. E. 1.1 alt Licher, Burkhard

***aschfahl***

**31** k. E. 1.1 alt Resing, Aloys

## Orientalische Roller

***gelbfahl-gehämmert***

**32** k. E. 1.1 alt Resing, Aloys

***vielfarbig***

**33** k. E. 1.1 alt Finke, Adolf

## Schöneberger Streifige

***rot-streifig***

**34** k. E. 1.1 alt Finke, Anna

seit 1964

PRAXIS AM BERGWEG

Fachtierarztpraxis für Wirtschaftsgeflügel
Bergweg 20 • 49393 Lohne • www.bergweg.net

Janßen Frischdienst

Eier - Geflügel - Wurstwaren

Mühlenweg 38 · 49699 Lindern
Tel.: 05957/238 · Fax: 05957/1858

# Rassegeflügel Stammschau

## Ziergeflügel

### *Coscorobaschwan*

**35** k. E. 1.1 alt Speckjohann, Karl-Heinz

### *Mähnengans*

**36** k. E. 1.1 alt Speckjohann, Karl-Heinz

**ColorExpress Töntechnologie**

ColorExpress

- Vollautomatische, computergesteuerte Dosieranlage
- Wunschfarbtöne in Minutenschnelle
- Umfassende Farbvielfalt
- Bedarfsgerechte Abnahmemenge
- Exakte Farbtonproduktion
- Allerhöchstes Qualitätsniveau

**malereibetrieb pleiter GmbH**
Glas • Bodenbeläge Lindern

Geschäftsführer: Herbert Pleiter • Maler- und Lackierermeister
Lastruper Str. 31 • 49699 Lindern • Tel: 0 59 57 / 96 580-0 • Fax: 96 580-10
Mobil: 0171 / 777 94 43

CAPAROL

**Visionen** brauchen
Planung mit **Stahl.**

JANNECK
Stahlhallen & Stahlbau

**www.stahlhallen-janneck.de**
Zum Gewerbegebiet 23 49696 Molbergen T: 04475 92930-0

Auch für die Landwirtschaft sind wir der richtige Ansprechpartner!

N.NORRENBROCK
GmbH & Co. KG
Meisterbetrieb
• Zimmerei • Innenausbau

Abbund-Center-GmbH
LOHNABBUND
Gewerbegebiet/Peheimer Str. 9 • 49757 Vrees
**www.norrenbrock-abbund.de**

# Rassekaninchen

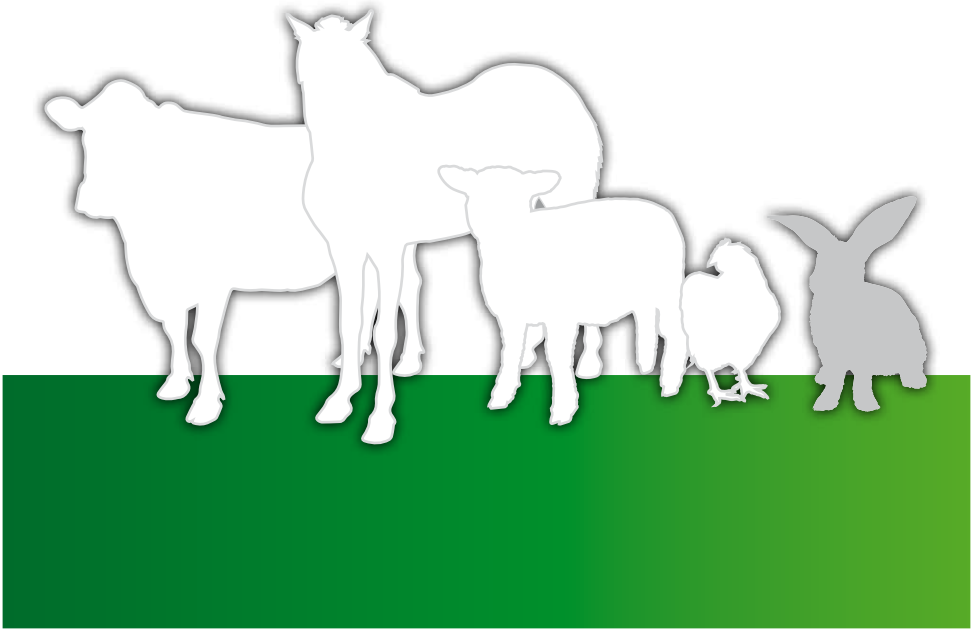

# Preisrichter Rassekaninchen

**Preisrichter:** Georg Hogeback
Pstorenbusch 22
49661 Cloppenburg

Franz Vogel Augustin
Wibbelt Str. 14
49661 Cloppenburg

**Ordner:** Hermann Schürmann
Auf dem Hehm 15
49757 Werlte
05432/598522

# Sieger Rassekaninchen

# Ausstellerverzeichnis Rassekaninchen

**Hans Claassen** 04472-8135
Am Steinland 12 · 49688 Lastrup

**Wolfgang Pohl** 0172-5305924
Blumenstraße 7 · 49624 Löningen

**Daniel Hecker**
Poststraße 9 · 49757 Vrees

**Ernst Göwert** 05951-2632
Kösterstraße · 49757 Werlte

**Gerda Claassen** 04472-8135
Am Steinland 12 · 49688 Lastrup

**Jule Meyer** 05957-355
Am Eck 2 · 49699 Lindern Maren

**Lena-Maria Meyer** 05957-355
Am Eck 2 · 49699 Lindern Maren

**Heinz Brinker** 05951-1289
Birkenweg 14a · 49757 Werlte

**Irmgard Brinker** 05951-1289
Birkenweg 14a · 49757 Werlte

**Wilhelm Hermeling** 05957-258
Auenerstraße 1 · 49699 Liener

**Hermann Schürmann** 05951-2952
Auf dem Hehm 15 · 49757 Werlte

# Neuseeländer weiß

Hans Claassen
Steinland 12
44567 Lastrup
T. 04472-8135

Herkunftsland: USA
Gewicht von: 4,00 – 5,00 kg
Farbe: weiß
Besondere Merkmale: sehr gute Fleischgewinnung
Gefährdung der Rasse: nein

| Käf. Nr | Geschlecht | Kennzeichnung | EZ | Jungtier / Alttier | Verkaufspreis |
|---|---|---|---|---|---|
| 1 | 1.0 | I.30 - 1.5.6 | ja | x | |
| 2 | 1.0 | I.30 - 1.5.12 | ja | x | |
| 3 | 0.1 | I.30 - 1.5.8 | ja | x | |
| 4 | 0.1 | I.30 - 1.5.7 | ja | x | |
| 5 | 0.1 | I.30 - 2.5.18 | ja | x | |
| 6 | 0.1 | I.30 - 2.5.17 | ja | x | |
| 7 | 1.0 | I.30 - 1.5.1 | ja | x | |
| 8 | 0.1 | I.30 - 2.5.15 | ja | x | |
| 9 | 1.0 | I.30 - 2.5.16 | ja | x | |
| 10 | 1.0 | I.30 - 2.5.13 | ja | x | |
| 11 | 1.0 | I.30 - 2.5.12 | ja | x | |
| 12 | 1.0 | I.30 - 2.5.15 | ja | x | |

# Weißgrannen schwarz

Wolfgang Pohl
Blumenstraße 7
49624 Löningen
T.0172-5305924

Herkunftsland: Deutschland
Gewicht von: 3,500 – 4,25 Kg
Farbe: schwach blau, havannafarbig mit weißen Abzeichen
Besondere Merkmale: mittelgroße Nutzkaninchen
Gefährdung der Rasse: nein

| Käf. Nr | Geschlecht | Kennzeichnung | EZ | Jungtier / Alttier | Verkaufspreis |
|---|---|---|---|---|---|
| 13 | 1.0 | W.414 - 5.4.56 | nein | x | |
| 14 | 1.0 | W.414 - 2.4.7 | nein | x | |
| 15 | 0.1 | I.30 - 1.5.3 | ja | x | |
| 16 | 0.1 | I.30 - 1.5.4 | ja | x | |
| 16 | 0.1 | I.30 - 1.5.5 | ja | x | |
| 18 | 1.0 | I.30 - 3.5.6 | ja | x | |
| 19 | 1.0 | I.30 - 3.5.7 | ja | x | |
| 20 | 1.0 | I.30 - 3.5.9 | ja | x | |
| 21 | 1.0 | I.30 - 3.5.10 | ja | x | |
| 22 | 1.0 | I.30 - 3.5.13 | ja | x | |
| 23 | 1.0 | I.30 - 3.5.12 | ja | x | |
| 24 | 1.0 | I.30 - 3.5.15 | ja | x | |

KOOP
HAUSTECHNIK
SANITÄR | HEIZUNG | ELEKTRO | KLIMA
TÜVRheinland ZERTIFIZIERT
Geprüfte Qualifikation
Gültig bis: 07.05.2016
www.tuv.com ID 0000039828
celseo
DIE NEUE MASSEINHEIT FÜR WASSER, WÄRME, WOHLBEFINDEN
KOOP HAUSTECHNIK | Hauptstraße 29 | 49624 Wachtum
mail@koop-haustechnik.de | www.koop-haustechnik.de
T 0 54 32. 95 50

# Hasenkaninchen (HA) rotbraun

Hecker Daniel
Poststraße 9
49751 Vrees

Herkunftsland: Belgien/England
Gewicht von: 3,500 – 4,25 Kg
Farbe: leuchtend rotbraun weiß (Rotauge)
Besondere Merkmale: mittelgroße Kaninchen mit sehr schlanken Körper

| Käf. Nr | Geschlecht | Kennzeichnung | EZ | Jungtier / Alttier | Verkaufspreis |
|---|---|---|---|---|---|
| 25 | 1.0 | I.204 - 1.3.9 | nein | x | |
| 26 | 1.0 | I.30 - 0.5.1 | ja | x | |
| 27 | 0.1 | I.30 - 0.5.3 | ja | x | |

# Alaska

Ernst Göwert
Kösterstraße
49757 Werlte
T. 05951-2632

Herkunftsland: Deutschland
Gewicht von: 3,25 - 4,00 Kg
Farbe: schwarz glänzend
Besondere Merkmale: frohwüchsiges Nutzkaninchen
Gefährdung der Rasse: nein

| Käf. Nr | Geschlecht | Kennzeichnung | EZ | Jungtier / Alttier | Verkaufspreis |
|---|---|---|---|---|---|
| 28 | 1.0 | I.30 - 1.5.1 | ja | x | |
| 29 | 1.0 | I.30 - 1.5.2 | ja | x | |
| 30 | 0.1 | I.30 - 1.5.3 | ja | x | |
| 31 | 0.1 | I.30 - 1.5.4 | ja | x | |
| 32 | 0.1 | I.30 - 1.5.6 | ja | x | |
| 33 | 1.0 | I.30 - 1.5.5 | ja | x | |

- **Lasergesteuerte Dränung**
- **Baggerarbeiten**
- **Grundwasserabsenkung**
- **Erdarbeiten für Stallneubauten**
- **Tiefpflug- u. Planierarbeiten**
- **Schmutzwasserkanal** (Druck- und Freigefälleleitung)

Über 40-jährige Erfahrung gewährt eine fachgerechte Beratung und Herstellung.

**Meyer-Lutten**

Dränage-, Erd- und Kulturbau GmbH

**Strothstraße 1 · 49424 Lutten · Tel. 04441/2237 u. 7077 · Fax 84597**
**www.meyer-lutten.de**

# Havanna (Hav)

Gerda Claassen
Steinland 12
44567 Lastrup
T. 04472 8135

Herkunftsland: Niederlande
Gewicht von: 3,25 - 4,00 Kg
Farbe: dunkelbraun glänzend
Besondere Merkmale: frohwüchsiges Nutzkaninchen
Gefährdung der Rasse: nein

| Käf. Nr | Geschlecht | Kennzeichnung | EZ | Jungtier / Alttier | Verkaufspreis |
|---|---|---|---|---|---|
| 34 | 1.0 | I.30 - 1.5.3 | ja | x | |
| 35 | 1.0 | I.30 - 1.5.6 | ja | x | |
| 36 | 1.0 | I.30 - 1.5.1 | ja | x | |
| 37 | 0.1 | I.30 - 1.5.4 | ja | x | |

# Deilenaar DL

Ernst Göwert
Kösterstraße
49757 Werlte
T. 05951-2632

Herkunftsland: Niederlande
Gewicht von: 2,75 - 3,25 Kg
Farbe: leuchtend rotbraun
Besondere Merkmale: kleines frohwüchsiges Nutzkaninchen
Gefährdung der Rasse: nein

| Käf. Nr | Geschlecht | Kennzeichnung | EZ | Jungtier / Alttier | Verkaufspreis |
|---|---|---|---|---|---|
| 38 | 1.0 | I.30 - 1.5.2 | ja | x | |
| 39 | 0.1 | I.30 - 1.5.3 | ja | x | |

EWK

*Wir empfehlen uns gern für Ihre Feierlichkeiten jeglicher Art!*

Gaststätte Elsken-Werner
Inh. Josef Werner
Saalbetrieb • Kaminzimmer • Bundeskegelbahn

Kleinenging
Kleinenginger Allee 3
49699 Lindern
Tel. 05957-356
Fax 05957-8116

Elberger Hof
Saalbetrieb • Wintergarten • Clubraum

Elberger Straße 62
49624 Löningen
Tel. 05432-597878
Fax 05432-597879
www.Elberger-Hof.de

# Zwergwidder wildfarben

Jule Meyer
Am Eck 2
49699 Lindern/Maren
05957-533

Herkunftsland: Niederlande
Gewicht von: 2,00 Kg
Farbe: wildfarben grau
Besondere Merkmale: gut geeignet als Zuchttiere für Jugendliche
Gefährdung der Rasse: nein

| Käf. Nr | Geschlecht | Kennzeichnung | EZ | Jungtier / Alttier | Verkaufspreis |
|---|---|---|---|---|---|
| 40 | 1.0 | IJ.30 – 4,5,6 | ja | x | |
| 41 | 1,0 | IJ.30 – 4,5,7 | ja | x | |
| 42 | 0.1 | IJ.30 – 4,5,8 | ja | x | |
| 43 | 0.1 | IJ.30 – 4,5,9 | ja | x | |
| 44 | 0.1 | IJ.30 – 4.5,10 | ja | x | |
| 45 | 0.1 | IJ.30 – 4.5.11 | ja | x | |

Lena-Maria Meyer
Am Eck 2
49699 Lindern/Maren
05957-533

| Käf. Nr | Geschlecht | Kennzeichnung | EZ | Jungtier / Alttier | Verkaufspreis |
|---|---|---|---|---|---|
| 46 | 1.0 | IJ.30 – 3.5.2 | ja | x | |
| 47 | 1.0 | IJ.30 – 3.5.5 | ja | x | |
| 48 | 0.1 | IJ.30 – 3.5.3 | ja | x | |
| 49 | 0.1 | IJ.30 – 3.5.4 | ja | x | |

# Hermelin rotauge

Heinz Brinker
Birkenweg 14a
49757 Werlte
05951-1289

Herkunftsland: England
Gewicht von: 1,10 – 1,35 Kg
Farbe: weiß mit gutem Glanz
Besondere Merkmale: gut geeignet als Zuchttiere für Jugendliche
Gefährdung der Rasse: nein

| Käf. | Geschlecht | Kennzeichnung | EZ | Jungtier / Alttier | Verkaufspreis |
|---|---|---|---|---|---|
| 57 | 1.0 | I.33 – 3.3.64 | ja | x | |
| 58 | 1.0 | I.33 – 0.4.6 | ja | x | |
| 59 | 1.0 | I.33 – 2.5.42 | ja | x | |
| 60 | 1.0 | I.33 – 2.5.44 | ja | x | |
| 61 | 0.1 | I.33 – 2.5.48 | ja | x | |
| 63 | 0.1 | I.33 – 2.5.50 | ja | x | |
| 64 | 0.1 | I.33 – 2.5.47 | ja | x | |
| 65 | 0.1 | I.33 – 3.5.60 | ja | x | |
| 66 | 0.1 | I.33 – 0.5.3 | ja | x | |
| 67 | 0.1 | I.33 – 1.5.19 | ja | x | |
| 68 | 0.1 | I.33 – 1.5.21 | ja | x | |

BHK
Ziegelarbeiten
Altbausanierung
Flachdacharbeiten
Klempnerarbeiten
Bedachungen
Hubert Blome · 49699 Lindern · Hempenkamp 27
Tel.: 0151/14153935 · E-Mail: hubert.blome@ewetel.net

# Farbenzwerge hototfarbig

Irmgard Brinker
Birkenweg 14 a
49757 Werlte
05951-1289

Herkunftsland: Niederlande
Gewicht von : 1,500 Kg
Farbe: weiß mit schwarzen Augenring
Besondere Merkmale: gut geeignet als Zuchttiere für Jugendliche
Gefährdung der Rasse: nein

| Käf. | Geschlecht | Kennzeichnung | EZ | Jungtier / Alttier | Verkaufspreis |
|---|---|---|---|---|---|
| 69 | 1.0 | I.95 – 2.4.2 | nein | x | |
| 70 | 1.0 | I.33 – 6.4.32 | ja | x | |
| 71 | 1.0 | I.33 – 0.5.1 | ja | x | |
| 72 | 1.0 | I.33 – 0.5.2 | ja | x | |
| 73 | 1.0 | I.33 – 2.5.15 | ja | x | |
| 74 | 0.1 | I.33 – 2.5.16 | ja | x | |
| 75 | 0.1 | I.33 – 2.5.21 | ja | x | |
| 76 | 0.1 | I.33 – 1.5.10 | ja | | |

# Satin-Hasenfarbig

Ernst Göwert
Köster Straße
49757 Werlte
05951 - 2632

Herkunftsland: USA
Gewicht von: 4,00 Kg
Farbe: rotbraun mit schwarz gespritzten Grannen überzogen
Besondere Merkmale: Glanz mit Satinfaktor
Gefährdung der Rasse : nein

| Käf. | Geschlecht | Kennzeichnung | EZ | Jungtier / Alttier | Verkaufspreis |
|---|---|---|---|---|---|
| 77 | 1.0 | I.30 - 1.5.2 | ja | x | |
| 78 | 0.1 | I.30 - 1.5.3 | ja | x | |

**Maria Waldherr**
Rechtsanwältin und Notarin
Lastruper Straße 27
49699 Lindern

05957/1513 Geschäftlich
05957/965717
maria.waldherr@ewetel.net

# Zwerg Rexe castorfarbig

Wilhelm Hermeling
49699 Liener
Auenerstraße 1
05957-258

Herkunftsland: Niederlande Deutschland
Gewicht von: 1,50 Kg
Farbe: 26 anerkannte Farben
Besondere Merkmale: gut geeignet als Zuchttiere für Jugendliche
Gefährdung der Rasse: nein

| Käf. Nr | Geschlecht | Kennzeichnung | EZ | Jungtier / Alttier | Verkaufspreis |
|---|---|---|---|---|---|
| 79 | 0.1 | FJ481 – 4610 | nein | x | |
| 80 | 0.1 | I.24 – 6.3.58 | nein | x | |
| 81 | 1.0 | I.24 – 5.4.31 | nein | x | |
| 82 | 1.0 | I.30 – 0.5.1 | ja | x | |
| 83 | 1.0 | I.30 – 0.5.2 | ja | x | |
| 84 | 0.1 | I.30 – 5.5.3 | ja | x | |

Fliesenlegerfachbetrieb
Michael Stevens
Ausführung sämtlicher Fliesenarbeiten
Beratung Verlegung Verkauf
Kolpingstraße 1 • **49699 Lindern** • Telefon 0 59 57 / 88 79 64 4 • Fax 88 79 64 5
Mobil 0170 / 8 33 61 42 • Mail: michaelstevens@gmx.de

# Angora weiß rotauge

Herm. Schürmann
Auf dem Hehm 15
49757 Werlte
05951-2952

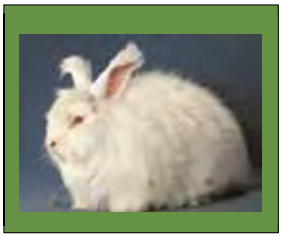

Herkunftsland : England
Gewicht von : 3,50 – 5,25 Kg
Farbe: weiß (Rotauge)
Besondere Merkmale: Woll- und Fleischgewinnung
***Gefärdung der Rasse: Ja rote Liste***

| Käf. Nr | Geschlecht | Kennzeichnung | EZ | Jungtier / Alttier | Verkaufspreis |
|---|---|---|---|---|---|
| 85 | 1.0 | I.30 -1.5.1 | ja | x | |
| 86 | 1.0 | I.30 - 1.5.2 | ja | x | |
| 87 | 0.1 | I.30 - 1.5.3 | ja | x | |
| 88 | 0.1 | I.30 - 1.5.4 | ja | x | |
| 89 | 0.1 | I.30 - 1.5.6 | ja | x | |
| 90 | 0.1 | I.30 - 1.5.5 | ja | x | |
| 91 | 0.1 | I.30 - 4.4.13 | ja | x | |

## Die Kunst des Züchtens erlernt man im Rasse-Kaninchenzuchtverein!

Auskünfte erteilt der örtliche Rasse-Kaninchenzuchtverein I.30 Liener.
Unsere nächste Ausstellung ist am 13. September am Mühlentag,
von 10.00 bis 17.00 Uhr in der Auenerstraße 1 (Hermeling´s Mühle)
Neue Mitglieder sind herzlich willkommen!

# TIERSCHAU-KATALOGE

## UND MEHR…

Kalender
Prospekte
Folienbeschriftungen
Booklets
3D-Mailing
Verpackungen
Flyer
3D-Druck
Gutscheine
Visitenkarten
Briefbogen
Urkunden
Einladungen
Preislisten
Briefumschläge
Offsetdruck
Displays
Poster
Broschüren
Außenwerbung
Speisekarten
Mappen
Versandtaschen
Schreibtischunterlagen
Plakate
Notizblöcke
Pop-Up-Karten
Kleinstfalzungen
Ordner
Digitaldruck
Bestecktaschen
Lesezeichen
Tischsets
Folienprägung
Durchschreibesätze
Sticker
Flaschenanhänger
Grußkarten
3D-Visualisierung
Rechnungsbeileger
Dünndrucke
Endlosformulare
Siebdruck
Sicherheitsetiketten
Aufkleber
Selfmailer
Adressierungen
Mitgliedsausweise
Duftdruck
Bücher
Folienetiketten
Transparentetiketten
Banner
Web-to-Print-Lösungen
Geschäftsberichte
Formulare
Roll-Ups
Hochzeitskarten
Versandlogistik
Crossmedia Kommunikation
Weihnachtskarten
Platten-Digitaldruck

DRUCKEREI **ROSEMEYER**

Roevenkamp 12 · 49624 Löningen · Tel.: 05432 9444-0 · www.rosemeyer.de

BRÖRING
Unternehmensgruppe

# Wir machen die Rationen besser!

*Know-how*
*für den Rinderstall*

## Mit Kompetenz in der Fütterung:

- spezielle Milchleistungsfutter
- betriebsbezogene Sondermischungen
- effektive Mineralfutter für Milchkühe
- hochwertige Milchpulver für Kälber
- bewährtes SIGA Kälberfutter
- Konzepte für eine wirtschaftliche Bullenmast

## Und einem umfassenden Serviceangebot:

- Grundfutteranalysen
- Rationsberechnungen
- Auswertung von MLP-Daten
- Lösungen für Euterhygiene und Klauengesundheit
- umfassende Managementberatung

QS. Ihr Prüfsystem für Lebensmittel

## Rufen Sie uns an! Unsere Spezialisten beraten Sie gern.

**H. Bröring GmbH & Co. KG**
Ladestraße 2 | 49413 Dinklage
Telefon: 0 44 43 97 0-0

**www.broering.com**

# Kann ich mit innovativen Ideen die Erträge in meinem Betrieb steigern?

Finden wir gemeinsam mit unseren Partnern der Genossenschaftlichen FinanzGruppe Volksbanken Raiffeisenbanken Antworten. Persönlich, fair, genossenschaftlich.

vr.de/weser-ems

Jeder Mensch hat etwas, das ihn antreibt.

**Wir machen den Weg frei.**

Volksbanken, Raiffeisenbanken
und Spar- und Darlehnskassen
im Landkreis Cloppenurg